



VERKENNEND BODEMONDERZOEK

KIEVEEN

TE LOENEN



**Bodem**



# Rapportage verkennend bodemonderzoek

## Kieveen te Loenen

<b>Opdrachtgever</b>	Gemeente Apeldoorn Postbus 9033 7300 ES Apeldoorn
<b>Contactpersoon</b>	*
<b>Rapportnummer</b>	14052.001
<b>Versienummer</b>	D3
<b>Status</b>	Eindrapportage
<b>Datum</b>	18 maart 2022
<b>Vestiging</b>	Gelderland Fabriekstraat 19c 7005 AP Doetinchem 088 - 5001600 doetinchemconsultancy.nl
<b>Opsteller</b>	*
<b>Paraaf</b>	*
<b>Kwaliteitscontrole</b>	*
<b>Paraaf</b>	*

### *Kwaliteitszorg*

Econsultancy is lid van de Vereniging Kwaliteitsborging Bodembeheer (VKB). De VKB is een vereniging van bodemadvies- en -onderzoeksbureaus en heeft als doel kwaliteitsborging en continue verbetering van de dienstverlening van haar leden op het gebied van bodembeheer. Het VKB keurmerk geeft opdrachtgevers de zekerheid dat het uitvoerend bureau werkt conform de eisen die de VKB aan haar leden stelt op het gebied van competenties en integriteit van medewerkers en het toepassen van vigerende normen en onderzoeksprotocollen.

Econsultancy werkt volgens een dynamisch kwaliteits- en milieusysteem, zoals beschreven in het kwaliteits- en milieuhandboek. Ons kwaliteits- en milieusysteem is gecertificeerd volgens de eisen in de NEN-EN-ISO 9001 en NEN-EN-ISO 14001.

### *Betrouwbaarheid*

Dit bodemonderzoek is op zorgvuldige wijze uitgevoerd conform de toepasselijke en van kracht zijnde regelgeving. Een bodemonderzoek wordt in zijn algemeenheid echter uitgevoerd door het steekproefsgewijs bemonsteren van de bodem, waardoor het, op basis van de resultaten van een bodemonderzoek, onmogelijk is garanties af te geven ten aanzien van de milieuhygiënische bodemkwaliteit. Daarnaast betreft het bodemonderzoek een momentopname. Econsultancy accepteert op voorhand geen aansprakelijkheid ten aanzien van mogelijke beslissingen die de opdrachtgever naar aanleiding van het door Econsultancy uitgevoerde bodemonderzoek neemt.



\* Geanonimiseerd op grond art 5.1 lid 2e WOO.

## INHOUDSOPGAVE

1	INLEIDING .....	1
2	AFBAKENING ONDERZOEKSLOCATIE .....	1
3	MILIEUHYGIËNISCH VOORONDERZOEK BODEM.....	2
	3.1 Geraadpleegde bronnen.....	2
	3.2 Historisch en huidig gebruik onderzoekslocatie .....	2
	3.3 Toekomstige situatie.....	3
	3.4 Calamiteiten.....	3
	3.5 Uitgevoerd(e) bodemonderzoek(en) op de onderzoekslocatie .....	3
	3.6 Aangrenzende terreindelen/percelen .....	3
	3.7 Terreininspectie .....	4
	3.8 Informatie lokale of regionale achtergrondgehalten .....	4
	3.9 Bodemopbouw en geohydrologie .....	5
4	CONCLUSIES MILIEUHYGIËNISCH VOORONDERZOEK BODEM (ONDERZOEKSOPZET) 5	
5	VELDWERK.....	5
	5.1 Algemeen.....	5
	5.2 Grondonderzoek .....	6
	5.2.1 Uitvoering veldwerk .....	6
	5.2.2 Zintuiglijke waarnemingen.....	6
	5.3 Grondwateronderzoek .....	6
	5.3.1 Uitvoering veldwerk .....	6
	5.3.2 Bemonstering .....	6
6	LABORATORIUMONDERZOEK .....	7
	6.1 Uitvoering analyses .....	7
	6.2 Toetsingskader .....	8
	6.3 Resultaten grond- en grondwatermonsters .....	10
7	SAMENVATTING, CONCLUSIES EN ADVIES.....	11

### BIJLAGEN:

1. - Topografische ligging van de locatie
- 2a. - Locatieschets
- 2b. - Foto's onderzoekslocatie
3. - Boorprofielen
- 4a. - Analysecertificaten
- 4b. - Getoetste analyseresultaten Circulaire bodemsanering
5. - Toetsingskader Circulaire bodemsanering

## 1 INLEIDING

Gemeente Apeldoorn heeft aan Econsultancy opdracht verleend voor het uitvoeren van een verkennend bodemonderzoek op de locatie Kieveen te Loenen.

Het bodemonderzoek is uitgevoerd in het kader van de bestemmingsplanwijziging.

Het verkennend bodemonderzoek heeft tot doel met een relatief geringe onderzoeksinspanning vast te stellen of op de onderzoekslocatie een grond- en/of grondwaterverontreiniging aanwezig is, teneinde te bepalen of er milieuhygiënische belemmeringen zijn voor de bestemmingsplanwijziging van de onderzoekslocatie.

Dit rapport is opgesteld naar aanleiding van opmerkingen van de Omgevingsdienst Veluwe IJssel (kenmerk OVIJ003374, d.d. 16 februari 2022) en vervangt de (abusievelijk D1 genoemde) versie van dit rapport van 28 januari 2022.

Het milieuhygiënisch vooronderzoek bodem is verricht conform de NEN 5725:2017 "Bodem - Landbodem - Strategie voor het uitvoeren van milieuhygiënisch vooronderzoek". Het bodemonderzoek is uitgevoerd conform de NEN 5740+A1:2016 "Bodem - Landbodem - Strategie voor het uitvoeren van verkennend bodemonderzoek - Onderzoek naar de milieuhygiënische kwaliteit van bodem en grond".

Het veldwerk en de bemonstering zijn uitgevoerd onder certificaat op grond van de BRL SIKB 2000 "Veldwerk bij milieuhygiënisch bodem- en waterbodemonderzoek", protocollen 2001 en 2002 en de daarin gestelde eisen.

De analyseresultaten zijn getoetst aan het toetsingskader uit de Circulaire bodemsanering en aan de achtergrondwaarden voor grond uit de Regeling bodemkwaliteit (bijlage B, tabel 1).

Econsultancy is onder meer gecertificeerd voor de protocollen 2001 en 2002 van de BRL SIKB 2000. In dat kader verklaart Econsultancy geen eigenaar van de onderzoekslocatie te zijn of te worden.

## 2 AFBAKENING ONDERZOEKSLOCATIE

Het milieuhygiënisch vooronderzoek bodem omvat de onderzoekslocatie en direct hieraan grenzende terreindelen binnen een afstand van 25 meter.

De onderzoekslocatie ( $\pm 4$  ha) is gelegen aan de Kieveen te Loenen (zie bijlage 1).

De onderzoekslocatie is kadastraal bekend gemeente Beekbergen, sectie C, nummers 3045, 3392, 3393 en 2706 (ged.).

Volgens het Actueel Hoogtebestand Nederland bevindt het maaiveld zich op een hoogte van circa 14 m +NAP en zijn de coördinaten van het midden van de onderzoekslocatie  $X = 199.645$ ,  $Y = 460.270$ .

### 3 MILIEUHYGIËNISCH VOORONDERZOEK BODEM

#### 3.1 Geraadpleegde bronnen

Voorafgaand aan de uitvoering van de veldwerkzaamheden is een milieuhygiënisch vooronderzoek bodem uitgevoerd op basis van de NEN 5725. In tabel 1 zijn de in het kader van het milieuhygiënisch vooronderzoek bodem geraadpleegde bronnen weergegeven. Van de locatie en de directe omgeving zijn uit verschillende informatiebronnen gegevens verzameld over het historische, huidige en toekomstige gebruik, eventuele calamiteiten, eventueel eerder uitgevoerde bodemonderzoeken, de bodemopbouw en geohydrologie, verhardingen, kabels en leidingen.

**Tabel 1. Geraadpleegde bronnen**

Onderdeel	Bron
Historisch, huidig en toekomstig gebruik	BügelHajema (contactpersoon: * , d.d. 7 september 2021
Bouw-/milieudossier, ondergrondse tanks, calamiteiten, eerder uitgevoerd bodemonderzoek	Gemeente Apeldoorn (contactpersoon * , d.d. 17 september 2021
Locatiegegevens van internet: <ul style="list-style-type: none"> <li>- historisch topografisch kaartmateriaal</li> <li>- basisregistratie grootschalige topografie</li> <li>- kadastrale gegevens</li> <li>- hoogtekaart</li> <li>- luchtfoto's</li> <li>- Google streetview</li> <li>- provinciale bodeminformatie</li> <li>- bodemopbouw</li> <li>- geo(hydro)logie</li> <li>- kabels en leidingen</li> </ul>	<a href="http://www.topotijdreis.nl">www.topotijdreis.nl</a> <a href="http://www.pdok.nl">www.pdok.nl</a> <a href="http://www.kadaster.nl">www.kadaster.nl</a> <a href="http://www.ahn.nl">www.ahn.nl</a> <a href="http://webservices.gbo-provincies.nl/lufo/services/wms">webservices.gbo-provincies.nl/lufo/services/wms</a> <a href="http://maps.google.nl">maps.google.nl</a> <a href="http://www.bodemloket.nl">www.bodemloket.nl</a> <a href="http://maps.bodemdata.nl">maps.bodemdata.nl</a> <a href="http://www.dinoloket.nl">www.dinoloket.nl</a> <a href="http://www.kadaster.nl/klic-wion">www.kadaster.nl/klic-wion</a>
Terreininspectie	Uitgevoerd door Econsultancy, d.d. 30 september 2021

#### 3.2 Historisch en huidig gebruik onderzoekslocatie

Uit historisch kaartmateriaal blijkt, dat de onderzoekslocatie altijd een agrarische bestemming geeft gehad. De onderzoekslocatie is grotendeels in gebruik als akkerland. Op het beboste en overwoekerde deel van de onderzoekslocatie, perceel kadastraal bekend gemeente Beekbergen, sectie C, nummer 3392, heeft bebouwing, in de vorm van een woning, een veestal en kippenschuur bestaan van 1911 tot 2005. Voor de sloop was dit perceel onderdeel van Kieveen 14. Nu is het perceel bebost en overwoekerd.

Op dit perceel is in het verleden een asbestverontreiniging vastgesteld (Tauw, verkennend onderzoek asbest in bodem, kenmerk 4271125, d.d. 12 maart 2003 en nader onderzoek asbest in bodem, kenmerk 4284056, d.d. 12 augustus 2003).

Voor zover bij de opdrachtgever en de gemeente Apeldoorn bekend, heeft er op de onderzoekslocatie nimmer opslag van oliehoudende producten in ondergrondse of bovengrondse tanks plaatsgevonden.

Uit de geraadpleegde bronnen blijkt geen aanwezigheid van ophogingen, dempingen of stortingen.

In bijlage 2a is de huidige situatie op een locatieschets weergegeven. Bijlage 2b bevat enkele foto's van de onderzoekslocatie.

### **3.3 Toekomstige situatie**

De initiatiefnemer is voornemens de locatie te ontwikkelen tot industrieterrein.

### **3.4 Calamiteiten**

Voor zover bij de opdrachtgever bekend hebben zich op de onderzoekslocatie in het verleden geen calamiteiten met een bodembedreigend karakter voorgedaan. Ook uit informatie van de gemeente Apeldoorn blijkt niet, dat er zich in het verleden bodembedreigende calamiteiten hebben voorgedaan.

### **3.5 Uitgevoerd(e) bodemonderzoek(en) op de onderzoekslocatie**

Op een deel van de onderzoekslocatie (Kieveen 14) is in 2001 door De Straat Milieu-adviseurs een verkennend bodemonderzoek uitgevoerd (kenmerk B01B0022, d.d. 21 maart 2001). Destijds zijn er 31 boringen verricht, waarvan 5 boringen zijn afgewerkt als peilbuis. Uit de resultaten blijkt dat er in de bovengrond ter plaatselijk puinhoudend materiaal is aangetroffen. In de bovengrond zijn destijds lichte verontreinigingen met PAK en mineraal olie aangetroffen. In de ondergrond zijn geen verontreinigingen aangetroffen. Het grondwater bleek licht verontreinigd te zijn met chroom, zink, nikkel, benzeen, xylenen en naftaleen.

Daarna is er in 2003 door Tauw een verkennend asbestonderzoek uitgevoerd (project 4271125, d.d. 12 maart 2003). Dit onderzoek is uitgevoerd op de gehele onderzoekslocatie en niet alleen op de locatie van Kieveen 14. Destijds zijn er 38 monsterpunten gegraven. Op deellocatie AA, het overwoekerde deel waar Kieveen 14 was gevestigd, is ter plaatse van monsterpunt 3 asbesthoudend materiaal aangetroffen.

Op de onderzoekslocatie is in 2003 door Tauw een nader onderzoek asbest in bodem uitgevoerd (project 4284056, d.d. 12 augustus 2003). Destijds zijn er 16 sleuven gegraven van 3,0 x 0,6 x 0,9. Er is geconcludeerd dat in de bovengrond van deellocatie AA van RE1 en RE2 een asbestverontreiniging aanwezig is met een gehalte boven de interventiewaarde. Het betreft een oppervlakte van respectievelijk circa 600 m<sup>2</sup> en 1200 m<sup>2</sup>.

In december 2003 is door Tauw een saneringsplan opgesteld (project 4310887, d.d. 11 december 2003). In dit rapport zijn twee saneringsvarianten afgewogen: 1. het ontgraven van de asbestverontreiniging, en afvoeren. 2. het ontgraven van de asbestverontreiniging, zeven en deelstromen afvoeren. Het saneringsplan is voor zover bekend nooit goedgekeurd door de bevoegde overheid en de sanering is diensgevolg niet uitgevoerd.

### **3.6 Aangrenzende terreindelen/percelen**

In paragraaf 3.1 zijn de geraadpleegde informatiebronnen voor de omliggende terreindelen en aangrenzende percelen binnen 25 meter van de onderzoekslocatie opgenomen. Het bodemgebruik van de omliggende terreindelen is als volgt:

- aan de noordoostzijde bevindt zich de weg de Kieveen en een distributiecentrum;
- aan de zuidoostzijde bevindt zich de Kieveen en een distributiecentrum;
- aan de zuidwestzijde bevindt zich akkerland en bebossing;

→ aan de westzijde bevindt zich akkerland en bebossing.

Op het aangrenzend perceel ten oosten van de onderzoekslocatie (achter Kieveen 20) is in 2000 door De Straat Milieu-adviseurs een verkennend bodemonderzoek uitgevoerd (rapport B00B0463, d.d. 7 maart 2000). In de bovengrond zijn destijds lichte verontreinigingen met kwik aangetroffen. In de ondergrond zijn geen verontreinigingen aangetroffen. Het grondwater bleek licht verontreinigd te zijn met chroom, zink, arseen, zink en xylenen.

Uit de verzamelde informatie blijkt, dat er vanuit de omliggende percelen geen grensoverschrijdende verontreinigingen zijn te verwachten.

### **3.7 Terreininspectie**

Voorafgaand aan het bodemonderzoek is er een terreininspectie uitgevoerd. Deze is gericht op de identificatie van bronnen, die mogelijk hebben geleid of kunnen leiden tot een grond- en/of grondwaterverontreiniging.

De tijdens de terreininspectie aangetroffen situatie komt overeen met de locatiegegevens, zoals deze zijn opgenomen in paragraaf 3.2. Het perceel 3392 is erg overwoekerd met grote (bramen)struiken en belemmert de werkzaamheden. Het snoeien van deze omgeving was volgens de gemeente Apeldoorn op korte termijn niet mogelijk.

Op de onderzoekslocatie zijn geen mogelijke bronnen voor een grond- en/of grondwaterverontreiniging aangetroffen.

Op het maaiveld zijn geen asbestverdachte materialen waargenomen.

### **3.8 Informatie lokale of regionale achtergrondgehalten**

Op 2 juli 2020 is de geactualiseerde versie van het tijdelijk handelingskader voor hergebruik van PFAS-houdende grond en baggerspecie gepubliceerd waarin enkele nieuwe toepassingswaarden zijn opgenomen, waaronder voorlopige achtergrondwaarden. PFAS en PFOA zijn stoffen die van nature niet in het milieu voorkomen. Deze stoffen worden al heel lang gebruikt in industriële en andere processen. Ze worden toegepast in allerlei alledaagse toepassingen zoals verf, blusschuim, pannen, kleding en cosmetica. De stoffen zijn persistent, mobiel en nauwelijks biologisch afbreekbaar.

Met het nieuwe handelingskader is heel Nederland verdacht op het voorkomen van deze stoffen. Als bij het ontgraven of saneren sprake is van afvoer van de grond naar elders, is het voor de toepassing elders of de acceptatie bij een groundbank, verwerker of stortplaats noodzakelijk om onderzoek te doen naar PFAS.

De onderzoekslocatie is gelegen binnen de bodemkwaliteitszone "B12 Buitengebied Apeldoorn" van het gebied waarvoor de Omgevingsdienst Veluwe IJssel een "Nota bodembeheer gemeenten Apeldoorn, Brummen, Epe en Voorst" heeft opgesteld. Met betrekking tot de bovengrond is de onderzoekslocatie gelegen binnen de bodemfunctie "Landbouw/natuur". Met betrekking tot de ondergrond is de onderzoekslocatie gelegen binnen de bodemkwaliteitszone "O7 Overig gebied".

### 3.9 Bodemopbouw en geohydrologie

De originele bodem bestaat volgens de bodemkaart van Nederland uit een gooreerdgrond, die volgens de Stichting voor Bodemkartering voornamelijk is opgebouwd uit grof zand en grind. De afzettingen, waarin deze bodem is ontstaan, behoren geologisch gezien tot de Formatie van Bostel.

De gemiddelde stand van het freatisch grondwater bedraagt  $\pm 13,0$  m +NAP, waardoor het grondwater zich op  $\pm 1,0$  m -mv zou bevinden. Het water van het eerste watervoerend pakket stroomt volgens de isohyphenkaart van de Dienst Grondwaterverkenning van TNO in noordoostelijke richting.

Er liggen geen pompstations in de buurt van de onderzoekslocatie die van invloed zouden kunnen zijn op de grondwaterstroming ter plaatse van de onderzoekslocatie.

De onderzoekslocatie ligt niet in een grondwaterbeschermings- en/of grondwaterwingebied.

## 4 CONCLUSIES MILIEUHYGIËNISCH VOORONDERZOEK BODEM (ONDERZOEKSOPZET)

Uit het milieuhygiënisch vooronderzoek bodem blijkt, dat er geen sprake is van bodembelasting, anders dan een regionale of landelijke diffuse achtergrondbelasting in de grond en het grondwater. Op de locatie worden geen verontreinigende stoffen verwacht in gehalten boven de landelijk of regionaal geldende achtergrondwaarde voor grond en/of de streefwaarde voor grondwater. Dit geldt zowel voor natuurlijke achtergrondgehalten als voor "antropogene" achtergrondgehalten, waarvan de oorzaak niet eenduidig is aan te wijzen. Verspreid over de hele locatie is altijd sprake geweest van een gelijksoortig en extensief gebruik (eenduidig geringe antropogene beïnvloeding) en weinig tot geen bebouwing. De oppervlakte is groter dan 1,0 ha.

Op basis van het milieuhygiënisch vooronderzoek bodem is geconcludeerd dat de onderzoekslocatie onderzocht dient te worden volgens de strategie "grootschalig onverdacht" (ONV-GR). Bij onverdachte locaties luidt de onderzoekshypothese dat de bodem niet verontreinigd is.

Omdat is vastgesteld dat er op een gedeelte van de locatie sprake is van een asbestverontreiniging en er geen gegevens beschikbaar zijn over het verwijderen hiervan, wordt aangenomen dat de verontreiniging onveranderd is ten aanzien van het onderzoek in 2003, afgezien van . Er zal daarom geen aanvullend onderzoek worden uitgevoerd.

Indien bij het ontgraven of saneren sprake is van afvoer van de grond naar elders, is het voor de toepassing elders of de acceptatie bij een groundbank, verwerker of stortplaats noodzakelijk om onderzoek te doen naar PFAS. Op aangeven van de opdrachtgever maakt PFAS geen deel uit van onderhavig onderzoek.

## 5 VELDWERK

### 5.1 Algemeen

Tijdens het opstellen van het boorplan is rekening gehouden met de doelstellingen en de richtlijnen, die geformuleerd zijn in de inleiding. Daarnaast is rekening gehouden met de gegevens voortvloeiend uit het milieuhygiënisch vooronderzoek bodem en de ligging van kabels en leidingen. Bijlage 2a bevat de locatieschets met daarop aangegeven de situering van de boorpunten en de peilbuizen. In bijlage 3 zijn de boorprofielen opgenomen.



## 5.2 Grondonderzoek

### 5.2.1 Uitvoering veldwerk

Het veldwerk is op 22 oktober 2021 uitgevoerd onder kwaliteitsverantwoordelijkheid van de heren J. Bouwman en A. Rondeel. Deze medewerkers van bedrijf Econsultancy met certificaatnummer EC-SIK20263 staat geregistreerd als ervaren veldwerker voor het protocol 2001 van de BRL SIKB 2000 "Veldwerk bij milieuhygiënisch bodem- en waterbodemonderzoek".

In het totaal zijn er met behulp van een edelmanboor en een zuigerboor 30 boringen geplaatst; 21 boringen tot 0,5 m -mv, 4 boringen tot 2,0 m -mv en 5 boringen tot maximaal 3,1 m -mv. Deze diepe boringen zijn afgewerkt als peilbuis, teneinde de milieuhygiënische kwaliteit van het grondwater te kunnen bepalen. Van het opgeboorde materiaal is een boorbeschrijving conform de NEN 5104 gemaakt en zijn er grondmonsters genomen over trajecten van ten hoogste 0,5 m, waarbij bodemlagen met verontreinigingskenmerken of een afwijkende textuur separaat bemonsterd zijn.

### 5.2.2 Zintuiglijke waarnemingen

De bodem bestaat voornamelijk uit matig siltig, zeer tot matig fijn zand. De bovengrond is bovendien matig tot sterk humeus en zwak tot matig grindig. De ondergrond is bestaat plaatselijk uit veen.

In het opgeboorde materiaal zijn zintuiglijk geen verontreinigingen waargenomen.

Tijdens de veldwerkzaamheden zijn op het maaiveld van de onderzoekslocatie, alsmede in de bodem, geen asbestverdachte materialen aangetroffen. Hierbij wordt opgemerkt dat gelet op de doelstelling van het onderzoek de veldwerkzaamheden niet conform de NEN 5707+C1:2016/C2:2017 "Bodem - Inspectie en monsterneming van asbest in bodem en partijen grond" zijn uitgevoerd. De uitkomst van het onderzoek is met betrekking tot de parameter asbest derhalve indicatief.

## 5.3 Grondwateronderzoek

### 5.3.1 Uitvoering veldwerk

Stroomafwaarts, stroomopwaarts en centraal op de onderzoekslocatie zijn 5 peilbuizen (filterstellingen 1,6-2,6, 1,5-2,5, 1,8-2,8, 1,3-2,3 en 2,1-3,1 m -mv) geplaatst. De filterstelling is bepaald op basis van de grondwaterstand, zoals deze tijdens de veldwerkzaamheden op 22 oktober 2021 is ingeschat.

### 5.3.2 Bemonstering

De grondwaterbemonstering is op 29 oktober 2021 uitgevoerd door \* Deze medewerker van bedrijf Econsultancy met certificaatnummer EC-SIK20263 staat geregistreerd als ervaren veldwerker voor het protocol 2002 van de BRL SIKB 2000 "Veldwerk bij milieuhygiënisch bodem- en waterbodemonderzoek".

De bemonstering is uitgevoerd conform de NEN 5744:2011. Tabel 2 geeft een overzicht van de peilbuisgegevens en de resultaten van de veldmetingen.

**Tabel 2.                   Overzicht gegevens peilbuizen en veldmetingen grondwater**

Peilbuis-nummer	Situering peilbuis	Filterstelling (m -mv)	Grondwaterstand (m -mv)	Elektrisch Geleidingsvermogen ( $\mu\text{S/cm}$ )	Troebelheid (NTU)	Zuurgraad (pH)
04	zuidwest	1,60-2,60	1,10	590	10	6,8
07	noordwest	1,50-2,50	0,99	620	18	6,9
16	centraal	1,80-2,80	0,88	660	12	6,7
24	zuidoost	1,30-2,30	0,79	650	17	6,8
25	noordoost	2,10-3,10	1,03	680	20	6,8

## 6 LABORATORIUMONDERZOEK

### 6.1 Uitvoering analyses

Alle grond- en grondwatermonsters zijn aangeboden aan een laboratorium dat is erkend door de Raad voor Accreditatie en AS3000-geaccrediteerd is voor milieuhygiënisch bodemonderzoek. De grondmengmonsters en de grondwatermonsters zijn geanalyseerd op de volgende pakketten:

- *standaardpakket grond:*  
droge stof, lutum en organische stof, metalen (barium, cadmium, kobalt, koper, kwik, lood, molybdeen, nikkel en zink), polychloorbifenylen (PCB), polycyclische aromatische koolwaterstoffen (PAK) en minerale olie;
- *standaardpakket grondwater:*  
metalen (barium, cadmium, kobalt, koper, kwik, lood, molybdeen, nikkel en zink), vluchtige aromaten (BTEX), styreen, naftaleen, gehalogeneerde koolwaterstoffen (VOX) en minerale olie.

Tabel 3 geeft een overzicht van de samenstelling van de grondmengmonsters en de analysepakketten.

**Tabel 3. Overzicht van de samenstelling van de grondmengmonsters en de analysepakketten**

Grondmeng-monster	Traject (m -mv)	Analysepakket	Bijzonderheden
MM1	02 (0,00 - 0,40) 07 (0,20 - 0,60) 08 (0,00 - 0,40) 08 (0,40 - 0,50) 09 (0,00 - 0,30) 09 (0,30 - 0,50) 13 (0,00 - 0,50) 14 (0,00 - 0,40) 15 (0,00 - 0,50) 20 (0,00 - 0,50)	standaardpakket	bovengrond (zintuiglijk schoon)
MM2	03 (0,00 - 0,50) 04 (0,00 - 0,40) 06 (0,00 - 0,30) 06 (0,30 - 0,50) 10 (0,00 - 0,50) 11 (0,00 - 0,50) 12 (0,00 - 0,40) 16 (0,00 - 0,40) 17 (0,30 - 0,50) 18 (0,30 - 0,50)	standaardpakket	bovengrond (zintuiglijk schoon)
MM3	21 (0,00 - 0,50) 22 (0,00 - 0,40) 22 (0,40 - 0,50) 23 (0,00 - 0,50) 24 (0,00 - 0,50) 26 (0,00 - 0,50) 27 (0,00 - 0,40) 27 (0,40 - 0,50) 28 (0,00 - 0,20) 29 (0,20 - 0,50)	standaardpakket	bovengrond (zintuiglijk schoon)
MM4	02 (1,00 - 1,50) 02 (1,50 - 1,70) 02 (1,70 - 2,00) 07 (0,60 - 1,10) 07 (1,10 - 1,50) 07 (1,80 - 2,00) 14 (0,60 - 0,90) 14 (0,90 - 1,30) 14 (1,30 - 1,60)	standaardpakket	ondergrond (zintuiglijk schoon)
MM5	24 (0,50 - 1,00) 24 (1,00 - 1,50) 24 (1,50 - 2,00) 25 (0,50 - 0,90) 25 (1,20 - 1,70) 25 (1,70 - 2,00) 28 (0,60 - 1,00) 28 (1,00 - 1,50) 28 (1,50 - 1,80) 28 (1,80 - 2,00)	standaardpakket	ondergrond (zintuiglijk schoon)
MM6	04 (0,70 - 1,00) 04 (1,00 - 1,30) 04 (1,80 - 2,00) 12 (0,40 - 0,60) 12 (0,60 - 1,10) 16 (0,40 - 0,70) 16 (0,70 - 1,20) 16 (1,50 - 2,00)	standaardpakket	ondergrond (zintuiglijk schoon)

## 6.2 Toetsingskader

De analyseresultaten zijn getoetst aan het toetsingskader uit de Circulaire bodemsanering en aan de achtergrondwaarden voor grond uit de Regeling bodemkwaliteit (bijlage B, tabel 1). Dit toetsingskader voor de beoordeling van de gehalten en/of concentraties van verontreinigingen is gegeven in de toetsingstabel en bevat voor grond en grondwater elk drie te onderscheiden waarden met de verschillende niveaus:

- *achtergrondwaarde:*  
deze waarde ("AW") geeft de gehalten aan zoals die op dit moment voorkomen in de bodem van natuur- en landbouwgronden, waarvoor geldt dat er geen sprake is van belasting door lokale verontreinigingsbronnen;
- *streefwaarde:*  
deze waarde ("S") geeft het milieukwaliteitsniveau aan voor grondwater, waarbij als nadelig te waarden effecten verwaarloosbaar worden geacht;
- *tussenwaarde:*  
deze waarde ("T") is de helft van de som van de achtergrondwaarde (of in het geval van grondwater de streefwaarde) en de interventiewaarde. De tussenwaarde is de concentratiegrens waarboven in beginsel nader onderzoek moet worden uitgevoerd, omdat het vermoeden van ernstige bodemverontreiniging bestaat;

- *interventiewaarde:*  
deze waarde ("I") geeft het niveau voor verontreinigingen in grond en grondwater aan waarboven ernstige vermindering of dreigende vermindering optreedt van de functionele eigenschappen, die de bodem heeft voor mens, plant of dier. Bij gehalten en/of concentraties boven de interventiewaarde is er sprake van een sterke verontreiniging. Bij overschrijding van de interventiewaarde wordt vaak een nader onderzoek uitgevoerd om de ernst van de verontreiniging en de spoedeisendheid van de sanering te bepalen. Wanneer het boven de tussenwaarde of interventiewaarde gelegen gehalte een natuurlijke oorsprong heeft, is uitvoering van vervolgonderzoek meestal niet noodzakelijk.

In bijlage 5 is de toetsingstabel opgenomen uit de eerder genoemde circulaire. Deze bijlage bevat de achtergrondwaarden en de interventiewaarden voor een standaardbodem (10% organische stof en 25% lutum). De gemeten gehalten zijn door middel van een BoToVa-toetsing, met behulp van de door het laboratorium bepaalde waarden voor het organische stof- en lutumgehalte, omgerekend naar gehalten in een standaardbodem en vervolgens getoetst. De gebruikte analysetechnieken zijn weer gegeven op de certificaten in bijlage 4a. Om de mate van verontreiniging aan te geven wordt de volgende terminologie gebruikt:

Grond:

- niet verontreinigd:      gehalte  $\leq$  achtergrondwaarde en/of detectielimiet;
- licht verontreinigd:    gehalte  $>$  achtergrondwaarde en  $\leq$  tussenwaarde;
- matig verontreinigd:    gehalte  $>$  tussenwaarde  $\leq$  interventiewaarde;
- sterk verontreinigd:    gehalte  $>$  interventiewaarde.

Grondwater:

- niet verontreinigd:      concentratie  $\leq$  streefwaarde en/of detectielimiet;
- licht verontreinigd:    concentratie  $>$  streefwaarde en  $\leq$  tussenwaarde;
- matig verontreinigd:    concentratie  $>$  tussenwaarde  $\leq$  interventiewaarde;
- sterk verontreinigd:    concentratie  $>$  interventiewaarde.

### 6.3 Resultaten grond- en grondwatermonsters

Tabel 4 geeft een overzicht van de parameters in de grond die de geldende toetsingskaders overschrijden.

**Tabel 4. Overschrijdingen toetsingskaders grond**

Grond(meng)-monster	Traject (m -mv)	Gehalte > AW (licht verontreinigd)	Gehalte > T (matig verontreinigd)	Gehalte > I (sterk verontreinigd)
MM1	02 (0,00 - 0,40) 07 (0,20 - 0,60) 08 (0,00 - 0,40) 08 (0,40 - 0,50) 09 (0,00 - 0,30) 09 (0,30 - 0,50) 13 (0,00 - 0,50) 14 (0,00 - 0,40) 15 (0,00 - 0,50) 20 (0,00 - 0,50)	-	-	-
MM2	03 (0,00 - 0,50) 04 (0,00 - 0,40) 06 (0,00 - 0,30) 06 (0,30 - 0,50) 10 (0,00 - 0,50) 11 (0,00 - 0,50) 12 (0,00 - 0,40) 16 (0,00 - 0,40) 17 (0,30 - 0,50) 18 (0,30 - 0,50)	kwik	-	-
MM3	21 (0,00 - 0,50) 22 (0,00 - 0,40) 22 (0,40 - 0,50) 23 (0,00 - 0,50) 24 (0,00 - 0,50) 26 (0,00 - 0,50) 27 (0,00 - 0,40) 27 (0,40 - 0,50) 28 (0,00 - 0,20) 29 (0,20 - 0,50)	kwik, PAK	-	-
MM4	02 (1,00 - 1,50) 02 (1,50 - 1,70) 02 (1,70 - 2,00) 07 (0,60 - 1,10) 07 (1,10 - 1,50) 07 (1,80 - 2,00) 14 (0,60 - 0,90) 14 (0,90 - 1,30) 14 (1,30 - 1,60)	-	-	-
MM5	24 (0,50 - 1,00) 24 (1,00 - 1,50) 24 (1,50 - 2,00) 25 (0,50 - 0,90) 25 (1,20 - 1,70) 25 (1,70 - 2,00) 28 (0,60 - 1,00) 28 (1,00 - 1,50) 28 (1,50 - 1,80) 28 (1,80 - 2,00)	-	-	-
MM6	04 (0,70 - 1,00) 04 (1,00 - 1,30) 04 (1,80 - 2,00) 12 (0,40 - 0,60) 12 (0,60 - 1,10) 16 (0,40 - 0,70) 16 (0,70 - 1,20) 16 (1,50 - 2,00)	-	-	-

Tabel 5 geeft een overzicht van de parameters in het grondwater die het geldende toetsingskader overschrijden.

**Tabel 5. Overschrijdingen toetsingskader grondwater**

Grondwater-monster	Situering peilbuis	Concentratie > S (licht verontreinigd)	Concentratie > T (matig verontreinigd)	Concentratie > I (sterk verontreinigd)
04	zuidwest	barium, cadmium, kobalt	nikkel	-
07	noordwest	barium, koper	-	-
16	centraal	barium, nikkel, zink	-	-
24	zuidoost	barium, cadmium, kobalt, zink	-	nikkel
25	noordoost	barium, cadmium, kobalt, zink	nikkel	-

Bijlage 4a bevat de door het laboratorium aangeleverde analysecertificaten. Bijlage 4b bevat de getoetste analyseresultaten aan de Circulaire bodemsanering.

## 7 SAMENVATTING, CONCLUSIES EN ADVIES

Gemeente Apeldoorn heeft aan Econsultancy opdracht verleend voor het uitvoeren van een verkennend bodemonderzoek op de locatie Kieveen te Loenen.

Het bodemonderzoek is uitgevoerd in het kader van de bestemmingsplanwijziging.

Dit rapport is opgesteld naar aanleiding van opmerkingen van de Omgevingsdienst Veluwe IJssel (kenmerk OVIJ003374, d.d. 16 februari 2022) en vervangt de (abusievelijk D1 genoemde) versie van dit rapport van 28 januari 2022.

Op basis van het milieuhygiënisch vooronderzoek bodem is geconcludeerd dat de onderzoekslocatie onderzocht dient te worden volgens de strategie "onverdacht, grootschalig" (ONV-GR). Bij onverdachte locaties luidt de onderzoekshypothese dat de bodem niet verontreinigd is.

De bodem bestaat voornamelijk uit matig siltig, zeer tot matig fijn zand. De bovengrond is bovendien matig tot sterk humeus en zwak tot matig grindig. De ondergrond is plaatselijk uit veen.

In het opgeboorde materiaal zijn zintuiglijk geen verontreinigingen waargenomen.

Tijdens de veldwerkzaamheden zijn op het maaiveld van de onderzoekslocatie, alsmede in de bodem, geen asbestverdachte materialen aangetroffen. Hierbij wordt opgemerkt dat gelet op de doelstelling van het onderzoek de veldwerkzaamheden niet conform de NEN 5707+C1:2016/C2:2017 "Bodem - Inspectie en monsterneming van asbest in bodem en partijen grond" zijn uitgevoerd. De uitkomst van het onderzoek is met betrekking tot de parameter asbest derhalve indicatief.

Opgemerkt wordt, dat op een gedeelte van het perceel kadastraal bekend gemeente Beekbergen, sectie C, nummer 3392 een vastgestelde asbestverontreiniging aanwezig is. Er wordt aangenomen dat de verontreinigingssituatie ter plaatse onveranderd is sinds het vaststellen van de verontreiniging in 2003. Er is daarom besloten geen aanvullend onderzoek uit te voeren naar de aanwezige asbestverontreiniging.

Er zijn op basis van het milieuhygiënisch vooronderzoek bodem, tijdens de terreininspectie en bij de uitvoering van de veldwerkzaamheden verder geen aanwijzingen gevonden, die aanleiding geven een asbestverontreiniging op de locatie te verwachten.

De bovengrond is plaatselijk licht verontreinigd met kwik en PAK. In de ondergrond zijn geen verontreinigingen geconstateerd.

Het grondwater is licht verontreinigd met barium, en plaatselijk licht verontreinigd met cadmium, kobalt, koper, nikkel en zink. Ter plaatse van de peilbuizen 04, 24 en 25 is het grondwater matig tot sterk verontreinigd met nikkel. Deze metaalverontreinigingen zijn gelet op het ontbreken van een verontreinigingsbron op en in de directe omgeving van de onderzoekslocatie hoogstwaarschijnlijk te relateren aan regionaal verhoogde achtergrondconcentraties van metalen in het grondwater.

### **Conclusie en advies**

De vooraf gestelde hypothese, dat de onderzoekslocatie als "onverdacht, grootschalig" kan worden beschouwd wordt, op basis van lichte verontreinigingen, verworpen.

Gelet op het regionale karakter van de lichte, matige en sterke metaalverontreinigingen in het grondwater en het ontbreken van deze verontreinigingen in de grond kan de onderzoekslocatie als "onverdacht" ten opzichte van haar omgeving worden beschouwd. Er bestaan volgens Econsultancy met betrekking tot de milieuhygiënische kwaliteit van de bodem dan ook géén belemmeringen voor de bestemmingsplanwijziging van de onderzoekslocatie. De uiteindelijke beslissing hiervoor ligt bij het bevoegde gezag.

Wel is er op een deel van de onderzoekslocatie sprake van een geval van ernstige bodemverontreiniging met asbest. In het kader van de bestemmingsplanwijziging adviseert Econsultancy om eventuele saneringskosten te actualiseren om te kunnen bepalen of de asbestverontreiniging een milieuhygiënische belemmering kan vormen voor de haalbaarheid van het plan.

Verder zijn er op basis van het milieuhygiënisch vooronderzoek bodem, tijdens de terreininspectie en bij de uitvoering van de veldwerkzaamheden geen aanwijzingen gevonden die aanleiding geven een asbestverontreiniging op de locatie te verwachten. Econsultancy acht een verkennend onderzoek asbest in bodem conform de NEN 5707 voor de overige terreindelen dan ook niet noodzakelijk.

### **Algemeen**

Indien er bij werkzaamheden grond vrijkomt die niet op de locatie kan worden hergebruikt, zijn de regels van het Besluit bodemkwaliteit, het "Tijdelijk handelingskader voor hergebruik van PFAS-houdende grond en baggerspecie (d.d. 2 juli 2020) of de regionale bodemkwaliteitskaart van toepassing.

# Bijlage 1 Topografische ligging van de locatie

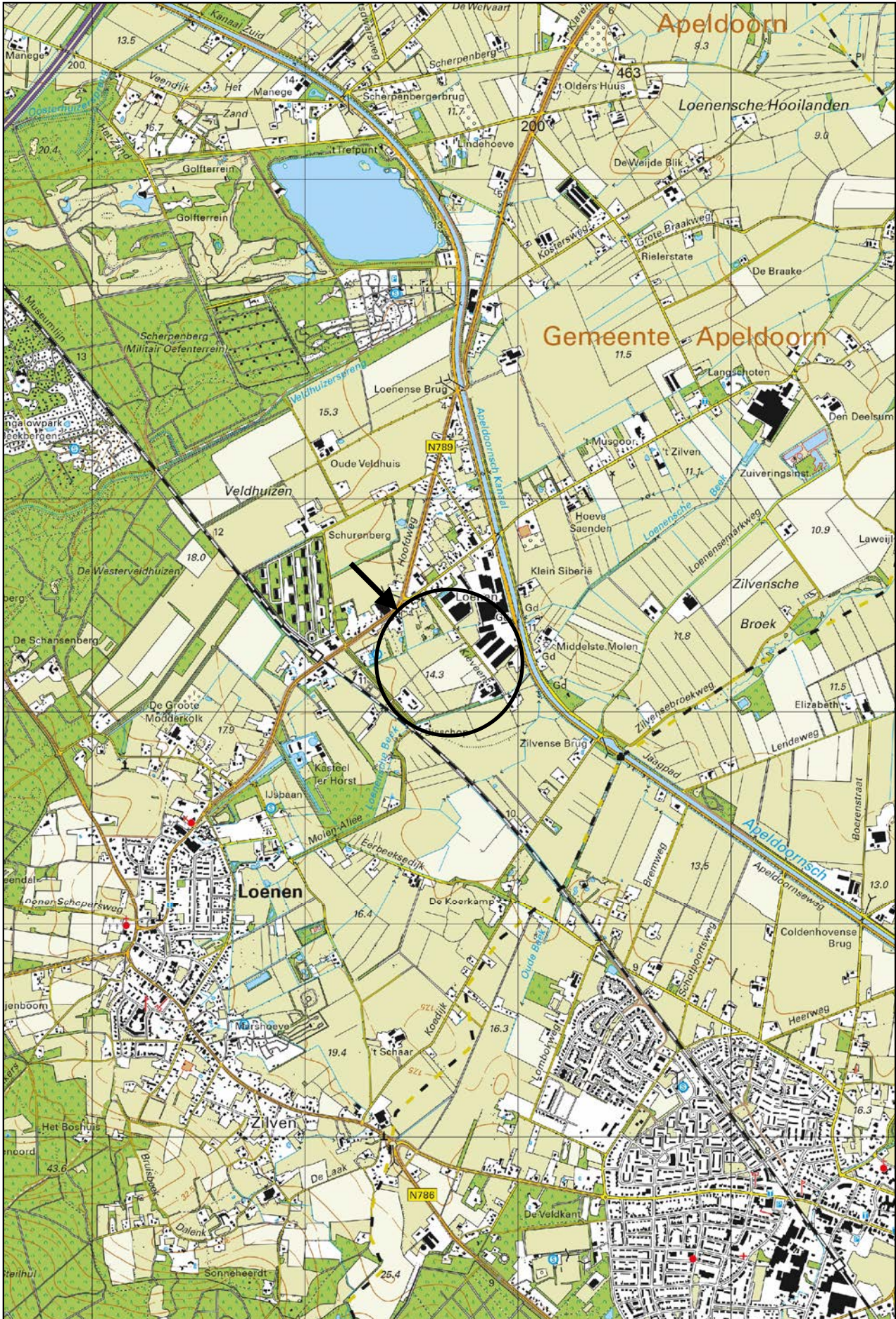

Schaal 1:25.000  
Deze kaart is noordgericht



## **Bijlage 2a Locatieschets**



\* Geanonimiseerd op grond art 5.1 lid 2e WOO.

<b>Titel:</b> Locatieschets; Kieveen te Loenen		A3
	PROJECT: 14052.001	
	SCHAAL: 1:1000	DATUM: 21-3-2022
	GETEKEND:   *	BIJLAGE: 2a

# Legenda

## Symbolen:

- ⊠ Asfalt
- ⊠ Klinker
- + Beton
- ⊠ Ontgravingsdiepte (m -mv)
- ⊠ Partijhoogte (m +mv)
- 📷 Opnamerichting foto
- ⊠ Vloeistofdichte vloer
- ⊠ Prefab betonnen vloerplaat
- ⊠ Tegels
- ∩ Golfplaat (asbest verdacht)
- ⊙ Boom
- ⊙ Bos
- ⊙ Struiken
- ⊙ Gras
- ⊙ Water
- ⊙ Braak
- ⊙ Grind
- ⊙ Onverhard
- ⊙ Puinverharding
- ⊙ Talud
- ⊙ Spoorbaan
- ⊙ Fietspad
- ⊙ Parkeerplaats
- ▲ Duiker
- ▲ Voormalige duiker
- ⚡ Trafo
- ⊠ Pomp
- ▣ Olie/vetafscheider
- ⊙ Mangat
- ⊙ Riool inspectieput
- ⊙ Zinkput
- Ontluchting
- Vulpunt
- ▬ Sleuf asbestonderzoek 200x40x50cm

## Polygonen:

- ▭ Ontgravingsvak
- ▭ Saneringslocatie
- ▭ Partij ontgraven grond
- ▭ Toekomstige bebouwing
- ▭ Voormalige bebouwing
- ▭ Asphaltverharding
- ▭ Reparatievak asfalt
- ▭ Opslagtank (bovengronds)
- ▭ Opslagtank (bovengronds in lekbak)
- ▭ Opslagtank (ondergronds)
- ⊙ Struweel
- ⊙ Haag

## Lijnen:

- Bebouwing
- Grens onderzoekslocatie
- - - Toekomstige bebouwing
- - - Voormalige bebouwing
- Beschoeiing
- ××× Hekwerk
- ▬ Spoorlijn
- ▬ Wandmonster

## Verontreiniging:

- ▭ Niet verontreinigd
- ▭ Gehalte >AW/S-waarde
- ▭ Gehalte >T-waarde
- ▭ Gehalte >I-waarde
- ▭ Niet verontreinigd
- ▭ AW/S-waarde contour
- ▭ T-waarde contour
- ▭ I-waarde contour
- ▭ Niet verontreinigd
- ▭ AW/S-waarde contour
- ▭ T-waarde contour
- ▭ I-waarde contour
- Niet verontreinigd
- Licht verontreinigd
- Matig verontreinigd
- Sterk verontreinigd
- Verontreinigingsgraad onbekend
- ✗ Vindplaats asbestverdacht materiaal op maaiveld

## Boringen:

- ⊙ Boring tot 0,5 m -mv
- ⊙ Boring tot 1,0 m -mv
- ⊙ Boring tot 1,5 m -mv
- ⊙ Boring tot 2,0 m -mv
- ⊙ Boring tot 2,5 m -mv
- ⊙ Boring tot 3,0 m -mv
- ⊙ Boring tot 3,5 m -mv
- ⊙ Boring tot 4,0 m -mv
- ⊙ Boring tot 4,5 m -mv
- ⊙ Boring tot 5,0 m -mv
- ⊙ Peilbuis (diep)
- ⊙ Peilbuis
- ⊙ Boring voorgaand onderzoek tot 0,5 m -mv
- ⊙ Boring voorgaand onderzoek tot 1,0 m -mv
- ⊙ Boring voorgaand onderzoek tot 1,5 m -mv
- ⊙ Boring voorgaand onderzoek tot 2,0 m -mv
- ⊙ Boring voorgaand onderzoek tot 2,5 m -mv
- ⊙ Boring voorgaand onderzoek tot 3,0 m -mv
- ⊙ Boring voorgaand onderzoek tot 3,5 m -mv
- ⊙ Boring voorgaand onderzoek tot 4,0 m -mv
- ⊙ Boring voorgaand onderzoek tot 4,5 m -mv
- ⊙ Boring voorgaand onderzoek tot 5,0 m -mv
- ⊙ Peilbuis voorgaand onderzoek (diep)
- ⊙ Peilbuis voorgaand onderzoek
- ⊙ Gat asbestonderzoek 30x30x50 cm
- ⊙ Gat asbestonderzoek 30x30x50 cm + boring tot 0,5 m -mv
- ⊙ Gat asbestonderzoek 30x30x50 cm + boring tot 1,0 m -mv
- ⊙ Gat asbestonderzoek 30x30x50 cm + boring tot 1,5 m -mv
- ⊙ Gat asbestonderzoek 30x30x50 cm + boring tot 2,0 m -mv
- ⊙ Gat asbestonderzoek 30x30x50 cm + boring tot 2,5 m -mv
- ⊙ Gat asbestonderzoek 30x30x50 cm + boring tot 3,0 m -mv
- ⊙ Gat asbestonderzoek 30x30x50 cm + boring tot 3,5 m -mv
- ⊙ Gat asbestonderzoek 30x30x50 cm + boring tot 4,0 m -mv
- ⊙ Gat asbestonderzoek 30x30x50 cm + boring tot 4,5 m -mv
- ⊙ Gat asbestonderzoek 30x30x50 cm + boring tot 5,0 m -mv
- ⊙ Gat asbestonderzoek 30x30x50 cm + peilbuis (diep)
- ⊙ Gat asbestonderzoek 30x30x50 cm + peilbuis
- ⊙ Gat asbestonderzoek 100x100x50 cm
- ⊙ Gat asbestonderzoek 100x100x50 cm + boring tot 0,5 m -mv
- ⊙ Gat asbestonderzoek 100x100x50 cm + boring tot 1,0 m -mv
- ⊙ Gat asbestonderzoek 100x100x50 cm + boring tot 1,5 m -mv
- ⊙ Gat asbestonderzoek 100x100x50 cm + boring tot 2,0 m -mv
- ⊙ Gat asbestonderzoek 100x100x50 cm + boring tot 2,5 m -mv
- ⊙ Gat asbestonderzoek 100x100x50 cm + boring tot 3,0 m -mv
- ⊙ Gat asbestonderzoek 100x100x50 cm + boring tot 3,5 m -mv
- ⊙ Gat asbestonderzoek 100x100x50 cm + boring tot 4,0 m -mv
- ⊙ Gat asbestonderzoek 100x100x50 cm + boring tot 4,5 m -mv
- ⊙ Gat asbestonderzoek 100x100x50 cm + boring tot 5,0 m -mv
- ⊙ Gat asbestonderzoek 100x100x50 cm + peilbuis (diep)
- ⊙ Gat asbestonderzoek 100x100x50 cm + peilbuis
- ⊙ Kernboring 80 mm
- ⊙ Kernboring 120 mm
- ⊙ Kernboring 120 mm + boring tot 0,5 m -mv
- ⊙ Kernboring 120 mm + boring tot 1,0 m -mv
- ⊙ Kernboring 120 mm + boring tot 1,5 m -mv
- ⊙ Kernboring 120 mm + boring tot 2,0 m -mv
- ⊙ Kernboring 120 mm + boring tot 2,5 m -mv
- ⊙ Kernboring 120 mm + boring tot 3,0 m -mv
- ⊙ Kernboring 120 mm + boring tot 3,5 m -mv
- ⊙ Kernboring 120 mm + boring tot 4,0 m -mv
- ⊙ Kernboring 120 mm + boring tot 4,5 m -mv
- ⊙ Kernboring 120 mm + boring tot 5,0 m -mv
- ⊙ Kernboring + gat asbestonderzoek 30x30x50 + boring tot 0,5 m -mv
- ⊙ Kernboring + gat asbestonderzoek 30x30x50 + boring tot 1,0 m -mv
- ⊙ Kernboring + gat asbestonderzoek 30x30x50 + boring tot 1,5 m -mv
- ⊙ Kernboring + gat asbestonderzoek 30x30x50 + boring tot 2,0 m -mv
- ⊙ Kernboring + gat asbestonderzoek 30x30x50 + boring tot 2,5 m -mv
- ⊙ Kernboring + gat asbestonderzoek 30x30x50 + boring tot 3,0 m -mv
- ⊙ Kernboring + gat asbestonderzoek 30x30x50 + boring tot 3,5 m -mv
- ⊙ Kernboring + gat asbestonderzoek 30x30x50 + boring tot 4,0 m -mv
- ⊙ Kernboring + gat asbestonderzoek 30x30x50 + boring tot 4,5 m -mv
- ⊙ Kernboring + gat asbestonderzoek 30x30x50 + boring tot 5,0 m -mv
- ⊙ Kernboring + gat asbestonderzoek 30x30x50 + peilbuis (diep)
- ⊙ Kernboring + gat asbestonderzoek 30x30x50 + peilbuis
- ⊙ Boring tot 0,5 m -waterbodem
- ⊙ Boring tot 1,0 m -waterbodem

## Bijlage 2b Foto's onderzoekslocatie



Foto 1.



Foto 2.

## Bijlage 2b Foto's onderzoekslocatie



Foto 3.



Foto 4.

# Bijlage 3 Boorprofielen

## Legenda (conform NEN 5104)

### grind

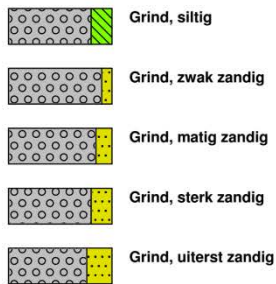

### zand

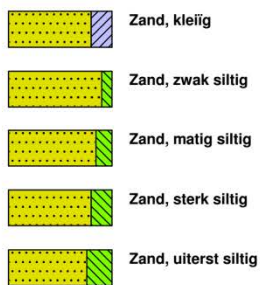

### veen

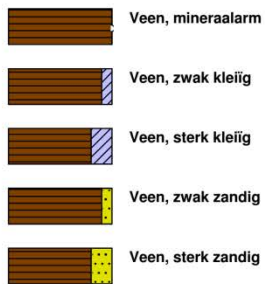

### klei



### leem

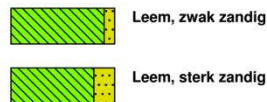

### overige toevoegingen

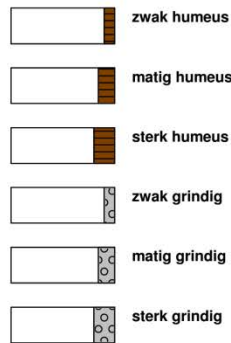

### geur



### olie

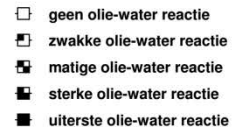

### p.i.d.-waarde

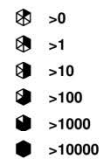

### monsters

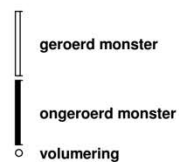

### overig

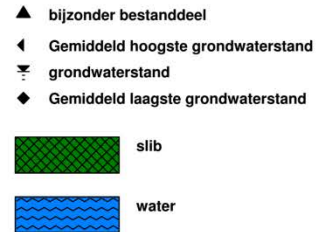

### peilbuis

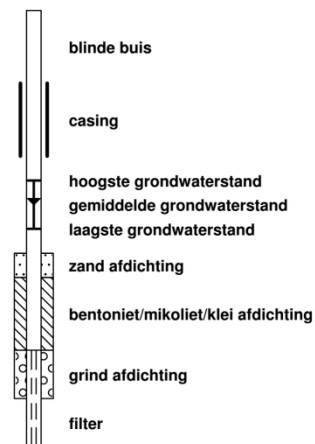

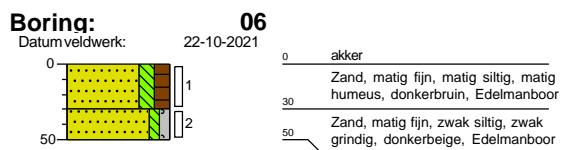
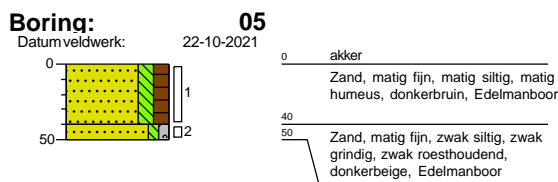
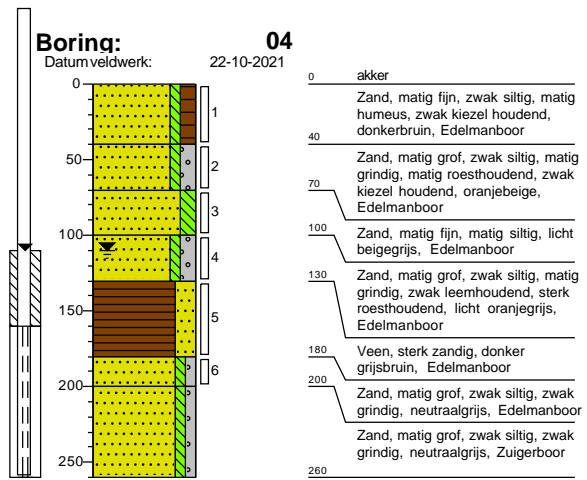
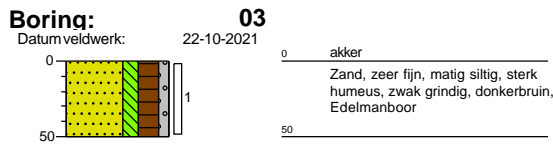
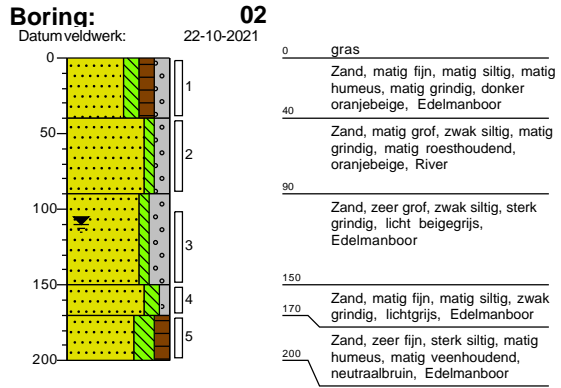
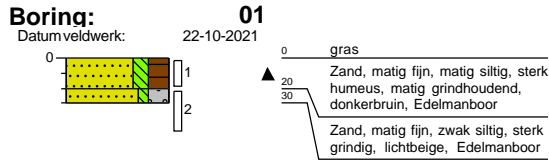

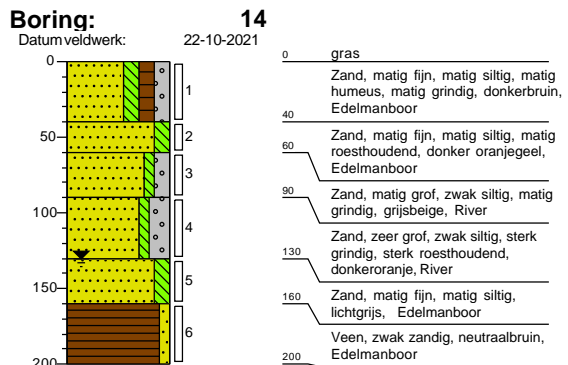
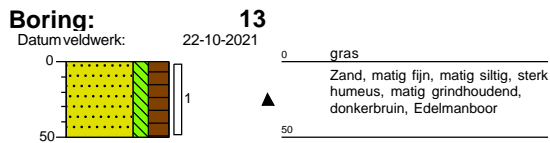
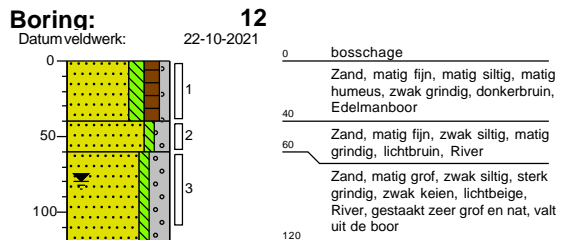
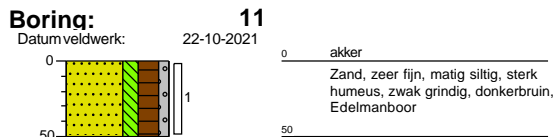
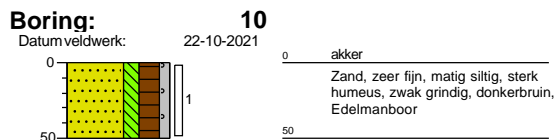
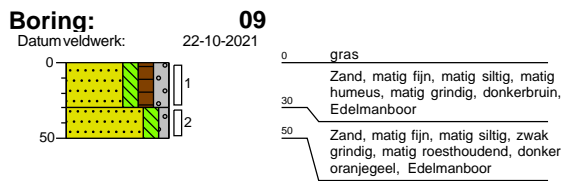
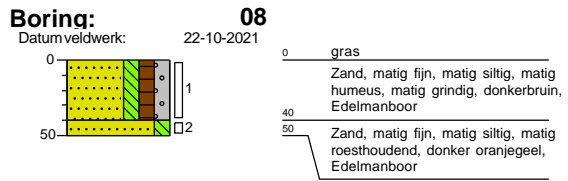
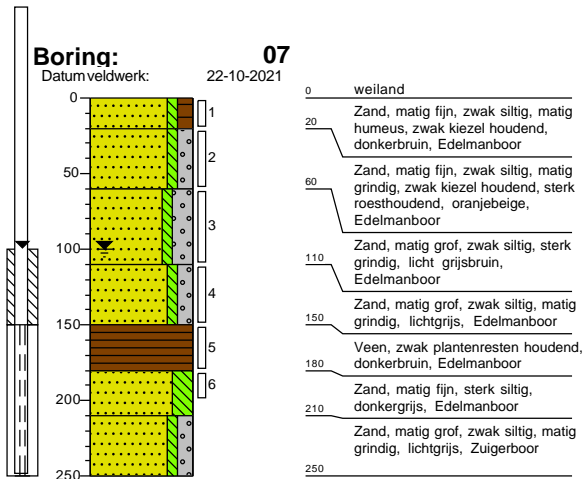



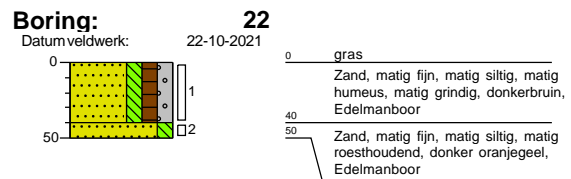
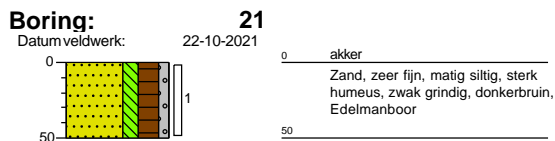
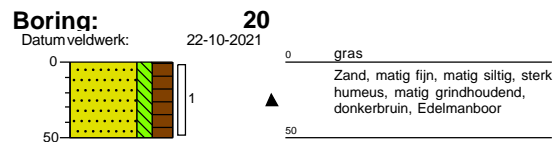
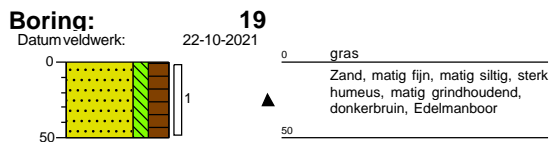
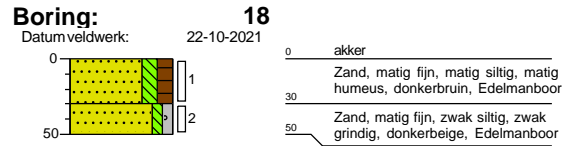
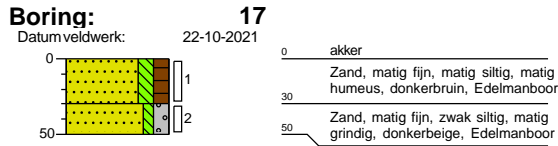
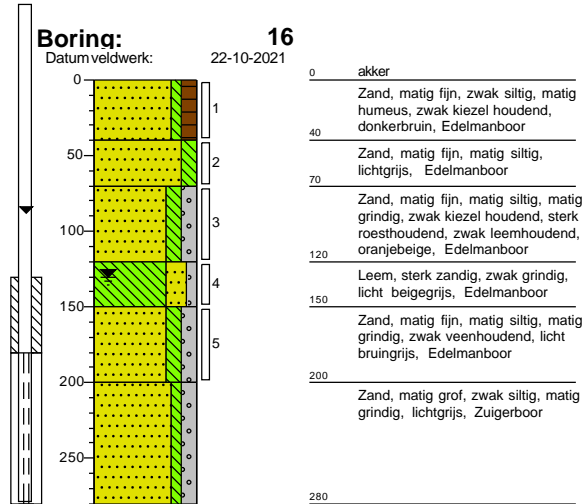
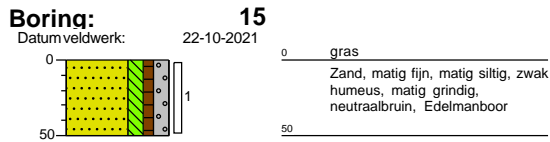

**Boring: 23**

Datum veldwerk: 22-10-2021

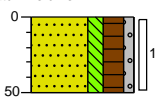

0 akker  
Zand, zeer fijn, matig siltig, sterk humeus, zwak grindig, donkerbruin, Edelmanboor

**Boring: 24**

Datum veldwerk: 22-10-2021

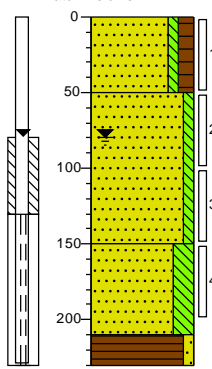

0 akker  
Zand, matig fijn, zwak siltig, matig humeus, zwak kiezel houdend, donkerbruin, Edelmanboor  
50  
Zand, matig grof, zwak siltig, sterk kiezel houdend, grijsbeige, Edelmanboor  
100  
150  
Zand, matig fijn, sterk siltig, beige grijs, Edelmanboor  
210  
230  
Veen, zwak zandig, grijsbruin, Edelmanboor

**Boring: 25**

Datum veldwerk: 22-10-2021

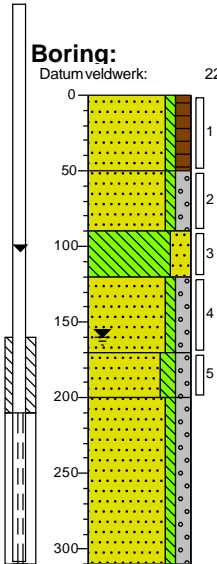

0 weiland  
Zand, matig fijn, zwak siltig, matig humeus, zwak kiezel houdend, donkerbruin, Edelmanboor  
50  
Zand, matig fijn, zwak siltig, matig grindig, zwak kiezel houdend, sterk roesthoudend, oranjebeige, Edelmanboor  
90  
Leem, sterk zandig, zwak kiezel houdend, licht beige grijs, Edelmanboor  
120  
Zand, matig grof, zwak siltig, matig grindig, licht grijs, Edelmanboor  
170  
Zand, matig fijn, matig siltig, matig grindig, zwak veenhoudend, licht bruin grijs, Edelmanboor  
200  
Zand, matig grof, zwak siltig, matig grindig, licht grijs, Zuigerboor  
310

**Boring: 26**

Datum veldwerk: 22-10-2021

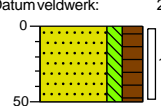

0 gras  
Zand, matig fijn, matig siltig, sterk humeus, matig grindhoudend, donkerbruin, Edelmanboor  
50

**Boring: 27**

Datum veldwerk: 22-10-2021

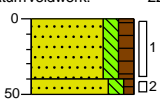

0 braak  
Zand, matig fijn, matig siltig, matig humeus, donker beigebruin, Edelmanboor  
40  
Zand, matig fijn, matig siltig, zwak humeus, zwak roesthoudend, donker oranjebruin, Edelmanboor  
50

**Boring: 28**

Datum veldwerk: 22-10-2021

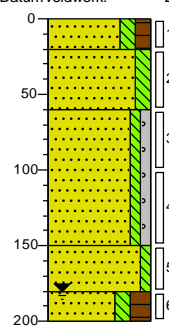

0 braak  
Zand, matig fijn, matig siltig, matig humeus, donkerbruin, Edelmanboor  
20  
Zand, matig fijn, matig siltig, matig roesthoudend, donker oranjegeel, Edelmanboor  
60  
Zand, matig fijn, zwak siltig, zwak grindig, lichtbeige, Edelmanboor  
150  
Zand, matig grof, zwak siltig, licht beige grijs, Edelmanboor  
180  
Zand, zeer fijn, matig siltig, sterk humeus, sterk veenhoudend, neutraalbruin, Edelmanboor  
200

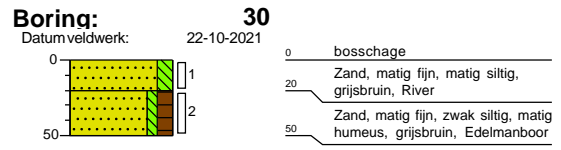
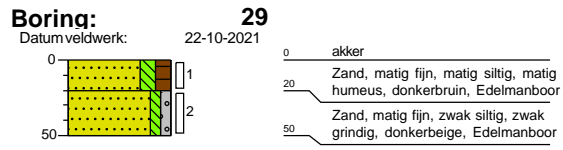

## Bijlage 4a Analysecertificaten

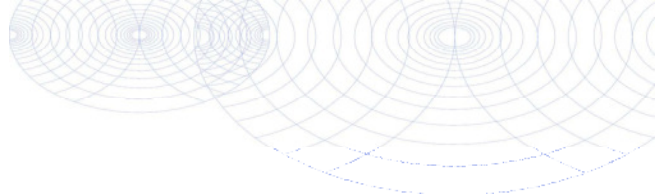

Econsultancy

\*

Max Euwelaan 21-29  
3062 MA ROTTERDAM  
NETHERLANDS

## Analyscertificaat

Datum: 02-Nov-2021

Hierbij ontvangt u de resultaten van het navolgende laboratoriumonderzoek.

Certificaatnummer/Versie	2021174302/1
Uw project/verslagnummer	14052.001
Uw projectnaam	Kieveen 10 Loenen
Uw ordernummer	
Monster(s) ontvangen	27-Oct-2021

Dit certificaat mag uitsluitend in zijn geheel worden gereproduceerd.  
De analyse resultaten hebben alleen betrekking op het beproefde object.

De grondmonsters worden tot 4 weken na datum ontvangst bewaard en watermonsters tot 2 weken na datum ontvangst. Zonder tegenbericht worden de monsters nadien afgevoerd.  
Indien de monsters langer bewaard dienen te blijven verzoeken wij U dit exemplaar uiterlijk 1 werkdag voor afloop van de standaardbewaarperiode ondertekend aan ons te retourneren. Voor de kosten van het langer bewaren van monsters verwijzen wij naar de prijslijst.

Bewaren tot:

Datum:

Naam:

Handtekening:

Wij vertrouwen erop uw opdracht hiermee naar verwachting te hebben uitgevoerd, mocht U naar aanleiding van dit analyscertificaat nog vragen hebben verzoeken wij U contact op te nemen met de afdeling Verkoop en Advies.

Met vriendelijke groet,

Eurofins Analytico B.V.



\*

Eurofins Analytico B.V.

Gildeweg 42-46	Tel. +31 (0)34 242 63 00	BNP Paribas S.A. 227 9245 25	Eurofins en erke het Brus en door
3771 NB Barneveld	Fax +31 (0)34 242 63 99	IBAN: NL71BNPA0227924525	
P.O. Box 459	E-mail info-env@eurofins.nl	BIC: BNPANL2A	
3770 AL Barneveld NL	Site www.eurofins.nl	KvK/CoC No. 09088623	
		BTW/VAT No. NL 8043.14.883.B01	

\* Geanonimiseerd op grond art 5.1 lid 2e WOO.

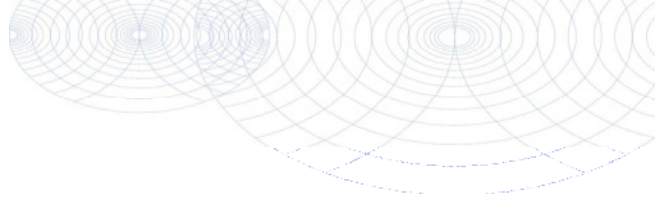

## Analysecertificaat

Uw project/verslagnummer	14052.001	Certificaatnummer/Versie	2021174302/1
Uw projectnaam	Kieveen 10 Loenen	Startdatum analyse	27-Oct-2021
Uw ordernummer		Datum einde analyse	02-Nov-2021
Uw monsternemer	*	Rapportagedatum	02-Nov-2021/12:06
		Bijlage	A, B, C
		Pagina	1/4

Analyse	Eenheid	1	2	3	4	5
<b>Voorbehandeling</b>						
Cryogeen malen		Uitgevoerd	Uitgevoerd	Uitgevoerd	Uitgevoerd	Uitgevoerd
<b>Bodemkundige analyses</b>						
S Droge stof	% (m/m)	83.7	82.3	82.9	85.2	86.4
S Organische stof	% (m/m) ds	4.1	3.5	4.5	2.3	1.1
Gloeirest	% (m/m) ds	96	96	95	97	99
S Korrelgrootte < 2 µm (Lutum)	% (m/m) ds	3.5	3.3	2.9	3.2	3.6
<b>Metalen</b>						
S Barium (Ba)	mg/kg ds	<20	<20	<20	<20	<20
S Cadmium (Cd)	mg/kg ds	<0.20	<0.20	<0.20	<0.20	<0.20
S Kobalt (Co)	mg/kg ds	<3.0	<3.0	<3.0	3.3	<3.0
S Koper (Cu)	mg/kg ds	<5.0	7.3	6.5	<5.0	<5.0
S Kwik (Hg)	mg/kg ds	<0.050	0.13	0.18	<0.050	<0.050
S Molybdeen (Mo)	mg/kg ds	<1.5	<1.5	<1.5	<1.5	<1.5
S Nikkel (Ni)	mg/kg ds	<4.0	<4.0	<4.0	8.6	5.0
S Lood (Pb)	mg/kg ds	<10	17	14	<10	<10
S Zink (Zn)	mg/kg ds	<20	26	21	<20	<20
<b>Minerale olie</b>						
Minerale olie (C10-C12)	mg/kg ds	<3.0	<3.0	<3.0	<3.0	<3.0
Minerale olie (C12-C16)	mg/kg ds	<5.0	<5.0	<5.0	<5.0	<5.0
Minerale olie (C16-C21)	mg/kg ds	<5.0	<5.0	5.1	<5.0	<5.0
Minerale olie (C21-C30)	mg/kg ds	<11	<11	16	<11	<11
Minerale olie (C30-C35)	mg/kg ds	11	7.2	14	8.1	<5.0
Minerale olie (C35-C40)	mg/kg ds	<6.0	<6.0	<6.0	<6.0	<6.0
S Minerale olie totaal (C10-C40)	mg/kg ds	<35	<35	37	<35	<35
Chromatogram olie (GC)				Zie bijl.		
<b>Polychloorbifenylen, PCB</b>						
S PCB 28	mg/kg ds	<0.0010	<0.0010	<0.0010	<0.0010	<0.0010
S PCB 52	mg/kg ds	<0.0010	<0.0010	<0.0010	<0.0010	<0.0010
S PCB 101	mg/kg ds	<0.0010	<0.0010	<0.0010	<0.0010	<0.0010

Nr.	Uw monsteromschrijving	Opgegeven monstermatrix	Monster nr.
1	MM01 02 (0-40) 07 (0-20) 07 (20-60) 08 (0-40) 08 (40-50) 09 (0-30) 09 (30-50) Grond (AS3000)		12363064
2	MM02 03 (0-50) 04 (0-40) 06 (0-30) 06 (30-50) 10 (0-50) 11 (0-50) 12 (0-40) 1 Grond (AS3000)		12363065
3	MM03 21 (0-50) 22 (0-40) 22 (40-50) 23 (0-50) 24 (0-50) 26 (0-50) 27 (0-40) 2 Grond (AS3000)		12363066
4	MM04 02 (100-150) 02 (150-170) 02 (170-200) 07 (60-110) 07 (110-150) 07 (1 Grond (AS3000)		12363067
5	MM05 24 (50-100) 24 (100-150) 24 (150-200) 25 (50-90) 25 (120-170) 25 (170- Grond (AS3000)		12363068



Q: door RvA geaccrediteerde verrichting  
 R: AP04 erkende en geaccrediteerde verrichting  
 S: AS SIKB erkende en geaccrediteerde verrichting  
 V: VLAREL erkende verrichting  
 W: Waals Gewest erkende verrichting

Dit certificaat mag uitsluitend in zijn geheel worden gereproduceerd.  
 Eurofins Analytico B.V. is ISO 14001: 2015 gecertificeerd door TÜV  
 en erkend door het Vlaamse Gewest (OVAM en Dep. Omgeving),  
 het Brusselse Gewest (BIM), het Waalse Gewest (DGRNE-OWD)  
 en door de overheid van Luxemburg (MEV).



Eurofins Analytico B.V.

Gildeweg 42-46  
 3771 NB Barneveld  
 P.O. Box 459  
 3770 AL Barneveld NL  
 Tel. +31 (0)34 242 63 00  
 Fax +31 (0)34 242 63 99  
 E-mail info-env@eurofins.nl  
 Site www.eurofins.nl

BNP Paribas S.A. 227 9245 25  
 IBAN: NL71BNPA0227924525  
 BIC: BNPANL2A  
 KvK/CoC No. 09088623  
 BTW/VAT No. NL 8043.14.883.B01

## Analysecertificaat

Uw project/verslagnummer	14052.001	Certificaatnummer/Versie	2021174302/1
Uw projectnaam	Kieveen 10 Loenen	Startdatum analyse	27-Oct-2021
Uw ordernummer		Datum einde analyse	02-Nov-2021
Uw monsternemer	*	Rapportagedatum	02-Nov-2021/12:06
		Bijlage	A, B, C
		Pagina	2/4

Analyse	Eenheid	1	2	3	4	5
S PCB 118	mg/kg ds	<0.0010	<0.0010	<0.0010	<0.0010	<0.0010
S PCB 138	mg/kg ds	<0.0010	<0.0010	<0.0010	<0.0010	<0.0010
S PCB 153	mg/kg ds	<0.0010	<0.0010	<0.0010	<0.0010	<0.0010
S PCB 180	mg/kg ds	<0.0010	<0.0010	<0.0010	<0.0010	<0.0010
S PCB (som 7) (factor 0,7)	mg/kg ds	0.0049 <sup>1)</sup>	0.0049 <sup>1)</sup>	0.0049 <sup>1)</sup>	0.0049 <sup>1)</sup>	0.0049 <sup>1)</sup>
<b>Polycyclische Aromatische Koolwaterstoffen, PAK</b>						
S Naftaleen	mg/kg ds	<0.050	<0.050	<0.050	<0.050	<0.050
S Fenanthreen	mg/kg ds	<0.050	<0.050	0.089	<0.050	<0.050
S Anthraceen	mg/kg ds	<0.050	<0.050	0.13	<0.050	<0.050
S Fluorantheen	mg/kg ds	<0.050	0.055	0.44	<0.050	<0.050
S Benzo(a)anthraceen	mg/kg ds	<0.050	<0.050	0.27	<0.050	<0.050
S Chryseen	mg/kg ds	<0.050	<0.050	0.29	<0.050	<0.050
S Benzo(k)fluorantheen	mg/kg ds	<0.050	<0.050	0.098	<0.050	<0.050
S Benzo(a)pyreen	mg/kg ds	<0.050	<0.050	0.23	<0.050	<0.050
S Benzo(ghi)peryleen	mg/kg ds	<0.050	<0.050	0.12	<0.050	<0.050
S Indeno(123-cd)pyreen	mg/kg ds	<0.050	<0.050	0.10	<0.050	<0.050
S PAK VROM (10) (factor 0,7)	mg/kg ds	0.35 <sup>1)</sup>	0.37	1.8	0.35 <sup>1)</sup>	0.35 <sup>1)</sup>

Nr.	Uw monsteromschrijving	Opgegeven monstermatrix	Monster nr.
1	MM01 02 (0-40) 07 (0-20) 07 (20-60) 08 (0-40) 08 (40-50) 09 (0-30) 09 (30-50) Grond (AS3000)		12363064
2	MM02 03 (0-50) 04 (0-40) 06 (0-30) 06 (30-50) 10 (0-50) 11 (0-50) 12 (0-40) 1 Grond (AS3000)		12363065
3	MM03 21 (0-50) 22 (0-40) 22 (40-50) 23 (0-50) 24 (0-50) 26 (0-50) 27 (0-40) 2 Grond (AS3000)		12363066
4	MM04 02 (100-150) 02 (150-170) 02 (170-200) 07 (60-110) 07 (110-150) 07 (1 Grond (AS3000)		12363067
5	MM05 24 (50-100) 24 (100-150) 24 (150-200) 25 (50-90) 25 (120-170) 25 (170 Grond (AS3000)		12363068

Eurofins Analytico B.V.

Gildeweg 42-46  
3771 NB Barneveld  
P.O. Box 459  
3770 AL Barneveld NL

Tel. +31 (0)34 242 63 00  
Fax +31 (0)34 242 63 99  
E-mail info-env@eurofins.nl  
Site www.eurofins.nl

BNP Paribas S.A. 227 9245 25  
IBAN: NL71BNPA0227924525  
BIC: BNPANL2A  
KvK/CoC No. 09088623  
BTW/VAT No. NL 8043.14.883.B01



Q: door RvA geaccrediteerde verrichting  
R: AP04 erkende en geaccrediteerde verrichting  
S: AS SIKB erkende en geaccrediteerde verrichting  
V: VLAREL erkende verrichting  
W: Waals Gewest erkende verrichting

Dit certificaat mag uitsluitend in zijn geheel worden gereproduceerd.  
Eurofins Analytico B.V. is ISO 14001: 2015 gecertificeerd door TÜV  
en erkend door het Vlaamse Gewest (OVAM en Dep. Omgeving),  
het Brusselse Gewest (BIM), het Waalse Gewest (DGRNE-OWD)  
en door de overheid van Luxemburg (MEV).



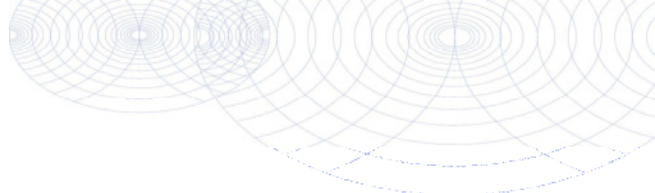

## Analysecertificaat

Uw project/verslagnummer 14052.001  
 Uw projectnaam Kieveen 10 Loenen  
 Uw ordernummer  
 Uw monsternemer . \*

Certificaatnummer/Versie 2021174302/1  
 Startdatum analyse 27-Oct-2021  
 Datum einde analyse 02-Nov-2021  
 Rapportagedatum 02-Nov-2021/12:06  
 Bijlage A, B, C  
 Pagina 3/4

Analyse	Eenheid	6
<b>Voorbehandeling</b>		
Verkleinen kaakbreker		Uitgevoerd
Cryogeen malen		Uitgevoerd
<b>Bodemkundige analyses</b>		
S Droge stof	% (m/m)	87.5
S Organische stof	% (m/m) ds	0.9
Gloeirest	% (m/m) ds	99
S Korrelgrootte < 2 µm (Lutum)	% (m/m) ds	3.1
<b>Metalen</b>		
S Barium (Ba)	mg/kg ds	<20
S Cadmium (Cd)	mg/kg ds	<0.20
S Kobalt (Co)	mg/kg ds	<3.0
S Koper (Cu)	mg/kg ds	<5.0
S Kwik (Hg)	mg/kg ds	<0.050
S Molybdeen (Mo)	mg/kg ds	<1.5
S Nikkel (Ni)	mg/kg ds	4.5
S Lood (Pb)	mg/kg ds	<10
S Zink (Zn)	mg/kg ds	<20
<b>Minerale olie</b>		
Minerale olie (C10-C12)	mg/kg ds	<3.0
Minerale olie (C12-C16)	mg/kg ds	<5.0
Minerale olie (C16-C21)	mg/kg ds	<5.0
Minerale olie (C21-C30)	mg/kg ds	<11
Minerale olie (C30-C35)	mg/kg ds	<5.0
Minerale olie (C35-C40)	mg/kg ds	<6.0
S Minerale olie totaal (C10-C40)	mg/kg ds	<35
<b>Polychloorbifenylen, PCB</b>		
S PCB 28	mg/kg ds	<0.0010
S PCB 52	mg/kg ds	<0.0010
S PCB 101	mg/kg ds	<0.0010

### Nr. Uw monsteromschrijving

6 MM06 04 (70-100) 04 (100-130) 04 (180-200) 12 (40-60) 12 (60-110) 16 (40-7(Grond (AS3000)

### Opgegeven monstermatrix

### Monster nr.

12363069

Eurofins Analytico B.V.

Gildeweg 42-46  
 3771 NB Barneveld  
 P.O. Box 459  
 3770 AL Barneveld NL  
 Tel. +31 (0)34 242 63 00  
 Fax +31 (0)34 242 63 99  
 E-mail info-env@eurofins.nl  
 Site www.eurofins.nl

BNP Paribas S.A. 227 9245 25  
 IBAN: NL71BNPA0227924525  
 BIC: BNPANL2A  
 KvK/CoC No. 09088623  
 BTW/VAT No. NL 8043.14.883.B01



Q: door RvA geaccrediteerde verrichting  
 R: AP04 erkende en geaccrediteerde verrichting  
 S: AS SIKB erkende en geaccrediteerde verrichting  
 V: VLAREL erkende verrichting  
 W: Waals Gewest erkende verrichting

Dit certificaat mag uitsluitend in zijn geheel worden gereproduceerd.  
 Eurofins Analytico B.V. is ISO 14001: 2015 gecertificeerd door TÜV  
 en erkend door het Vlaamse Gewest (OVAM en Dep. Omgeving),  
 het Brusselse Gewest (BIM), het Waalse Gewest (DGRNE-OWD)  
 en door de overheid van Luxemburg (MEV).





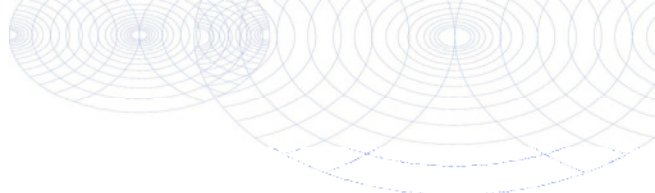

## Analysecertificaat

Uw project/verslagnummer 14052.001  
 Uw projectnaam Kieveen 10 Loenen  
 Uw ordernummer  
 Uw monsternemer \*

Certificaatnummer/Versie 2021174302/1  
 Startdatum analyse 27-Oct-2021  
 Datum einde analyse 02-Nov-2021  
 Rapportagedatum 02-Nov-2021/12:06  
 Bijlage A, B, C  
 Pagina 4/4

Analyse	Eenheid	6
S PCB 118	mg/kg ds	<0.0010
S PCB 138	mg/kg ds	<0.0010
S PCB 153	mg/kg ds	<0.0010
S PCB 180	mg/kg ds	<0.0010
S PCB (som 7) (factor 0,7)	mg/kg ds	0.0049 <sup>1)</sup>
<b>Polycyclische Aromatische Koolwaterstoffen, PAK</b>		
S Naftaleen	mg/kg ds	<0.050
S Fenanthreen	mg/kg ds	<0.050
S Anthraceen	mg/kg ds	<0.050
S Fluorantheen	mg/kg ds	<0.050
S Benzo(a)anthraceen	mg/kg ds	<0.050
S Chryseen	mg/kg ds	<0.050
S Benzo(k)fluorantheen	mg/kg ds	<0.050
S Benzo(a)pyreen	mg/kg ds	<0.050
S Benzo(ghi)peryleen	mg/kg ds	<0.050
S Indeno(123-cd)pyreen	mg/kg ds	<0.050
S PAK VROM (10) (factor 0,7)	mg/kg ds	0.35 <sup>1)</sup>

Nr.	Uw monsteromschrijving	Opgegeven monstermatrix	Monster nr.
6	MM06 04 (70-100) 04 (100-130) 04 (180-200) 12 (40-60) 12 (60-110) 16 (40-7)(Grond (AS3000))		12363069

Eurofins Analytico B.V.

Gildeweg 42-46  
 3771 NB Barneveld  
 P.O. Box 459  
 3770 AL Barneveld NL  
 Tel. +31 (0)34 242 63 00  
 Fax +31 (0)34 242 63 99  
 E-mail info-env@eurofins.nl  
 Site www.eurofins.nl

BNP Paribas S.A. 227 9245 25  
 IBAN: NL71BNPA0227924525  
 BIC: BNPANL2A  
 KvK/CoC No. 09088623  
 BTW/VAT No. NL 8043.14.883.B01



Q: door RvA geaccrediteerde verrichting  
 R: AP04 erkende en geaccrediteerde verrichting  
 S: AS SIKB erkende en geaccrediteerde verrichting  
 V: VLAREL erkende verrichting  
 W: Waals Gewest erkende verrichting

Dit certificaat mag uitsluitend in zijn geheel worden gereproduceerd.  
 Eurofins Analytico B.V. is ISO 14001: 2015 gecertificeerd door TÜV en erkend door het Vlaamse Gewest (OVAM en Dep. Omgeving), het Brusselse Gewest (BIM), het Waalse Gewest (DGRNE-OWD) en door de overheid van Luxemburg (MEV).

Akkoord  
 Pr. coörd.



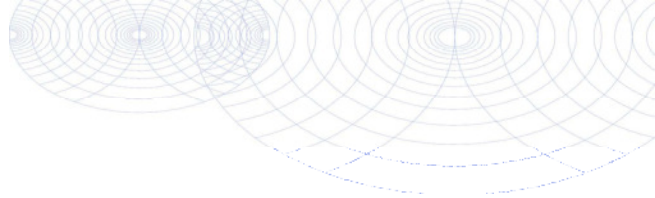

**Bijlage (A) met de opgegeven deelmonsterinformatie behorende bij het analysecertificaat. 2021174302/1**

Monster nr.	Uw monsteromschrijving					
Barcode	Boornr	Van	Tot	Uw datum monstername	Monsteromsch./Monstername ID	
12363064	MM01 02 (0-40) 07 (0-20) 07 (20-60) 08 (0-40) 08 (40-50) 09 (0-30) 09 (3					
0539119854	07	0	20	22-Oct-2021	1	
0539120213	09	30	50	22-Oct-2021	2	
0539119695	15	0	50	22-Oct-2021	1	
0539119870	07	20	60	22-Oct-2021	2	
0539120030	20	0	50	22-Oct-2021	1	
0539120044	13	0	50	22-Oct-2021	1	
0539120035	08	0	40	22-Oct-2021	1	
0539120038	08	40	50	22-Oct-2021	2	
0539120043	14	0	40	22-Oct-2021	1	
0539119958	02	0	40	22-Oct-2021	1	
0539120222	09	0	30	22-Oct-2021	1	
12363065	MM02 03 (0-50) 04 (0-40) 06 (0-30) 06 (30-50) 10 (0-50) 11 (0-50) 12 (0-					
0539120705	16	0	40	22-Oct-2021	1	
0539120556	04	0	40	22-Oct-2021	1	
0539120204	18	30	50	22-Oct-2021	2	
0539120205	12	0	40	22-Oct-2021	1	
0539120202	06	0	30	22-Oct-2021	1	
0539120192	06	30	50	22-Oct-2021	2	
0539120385	17	30	50	22-Oct-2021	2	
0539120736	11	0	50	22-Oct-2021	1	
0539120745	03	0	50	22-Oct-2021	1	
0539120747	10	0	50	22-Oct-2021	1	
12363066	MM03 21 (0-50) 22 (0-40) 22 (40-50) 23 (0-50) 24 (0-50) 26 (0-50) 27 (0-					
0539120550	24	0	50	22-Oct-2021	1	
0539119704	26	0	50	22-Oct-2021	1	
0539119698	27	0	40	22-Oct-2021	1	
0539119691	27	40	50	22-Oct-2021	2	
0539119686	28	0	20	22-Oct-2021	1	
0539120210	29	20	50	22-Oct-2021	2	
0539120741	23	0	50	22-Oct-2021	1	
0539035671	21	0	50	22-Oct-2021	1	
0539120743	22	0	40	22-Oct-2021	1	
0539120734	22	40	50	22-Oct-2021	2	
12363067	MM04 02 (100-150) 02 (150-170) 02 (170-200) 07 (60-110) 07 (110-150)					
0539119864	07	60	110	22-Oct-2021	3	
0539119873	07	110	150	22-Oct-2021	4	
0539119838	07	180	200	22-Oct-2021	6	
0539119978	14	60	90	22-Oct-2021	3	

**Eurofins Analytico B.V.**

Gildeweg 42-46  
 3771 NB Barneveld  
 P.O. Box 459  
 3770 AL Barneveld NL  
 Tel. +31 (0)34 242 63 00  
 Fax +31 (0)34 242 63 99  
 E-mail info-env@eurofins.nl  
 Site www.eurofins.nl

BNP Paribas S.A. 227 9245 25  
 IBAN: NL71BNP0227924525  
 BIC: BNPANL2A  
 KvK/CoC No. 09088623  
 BTW/VAT No. NL 8043.14.883.B01

Eurofins Analytico B.V. is ISO 14001: 2015 gecertificeerd door TÜV en erkend door het Vlaamse Gewest (OVAM en Dep. Omgeving), het Brusselse Gewest (BIM), het Waalse Gewest (DGRNE-OWD) en door de overheid van Luxemburg (MEV).

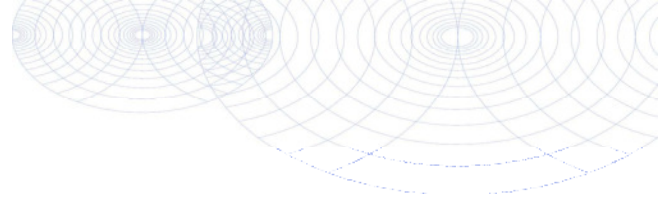

**Bijlage (A) met de opgegeven deelmonsterinformatie behorende bij het analysecertificaat. 2021174302/1**

Monster nr.	Uw monsteromschrijving				
Barcode	Boornr	Van	Tot	Uw datum monstername	Monsteromsch./Monstername ID
0539119983	14	90	130	22-Oct-2021	4
0539119980	14	130	160	22-Oct-2021	5
0539119960	02	100	150	22-Oct-2021	3
0539120224	02	150	170	22-Oct-2021	4
0539120236	02	170	200	22-Oct-2021	5
<b>12363068</b>	<b>MM05 24 (50-100) 24 (100-150) 24 (150-200) 25 (50- 90) 25 (120-170) 25</b>				
0539119858	25	50	90	22-Oct-2021	2
0539119859	25	120	170	22-Oct-2021	4
0539119853	25	170	200	22-Oct-2021	5
0539120511	24	50	100	22-Oct-2021	2
0539120536	24	100	150	22-Oct-2021	3
0539119850	24	150	200	22-Oct-2021	4
0539119706	28	60	100	22-Oct-2021	3
0539119700	28	100	150	22-Oct-2021	4
0539119688	28	150	180	22-Oct-2021	5
0539119696	28	180	200	22-Oct-2021	6
<b>12363069</b>	<b>MM06 04 (70-100) 04 (100-130) 04 (180-200) 12 (40- 60) 12 (60-110) 16 (</b>				
0539120570	16	40	70	22-Oct-2021	2
0539120783	16	70	120	22-Oct-2021	3
0539120812	16	150	200	22-Oct-2021	5
0539120571	04	70	100	22-Oct-2021	3
0539120553	04	100	130	22-Oct-2021	4
0539120554	04	180	200	22-Oct-2021	6
0539120209	12	40	60	22-Oct-2021	2
0539120195	12	60	110	22-Oct-2021	3



**Eurofins Analytico B.V.**

Gildeweg 42-46  
 3771 NB Barneveld  
 P.O. Box 459  
 3770 AL Barneveld NL

Tel. +31 (0)34 242 63 00  
 Fax +31 (0)34 242 63 99  
 E-mail info-env@eurofins.nl  
 Site www.eurofins.nl

BNP Paribas S.A. 227 9245 25  
 IBAN: NL71BNP0227924525  
 BIC: BNPANL2A  
 KvK/CoC No. 09088623  
 BTW/VAT No. NL 8043.14.883.B01

Eurofins Analytico B.V. is ISO 14001: 2015 gecertificeerd door TÜV en erkend door het Vlaamse Gewest (OVAM en Dep. Omgeving), het Brusselse Gewest (BIM), het Waalse Gewest (DGRNE-OWD) en door de overheid van Luxemburg (MEV).

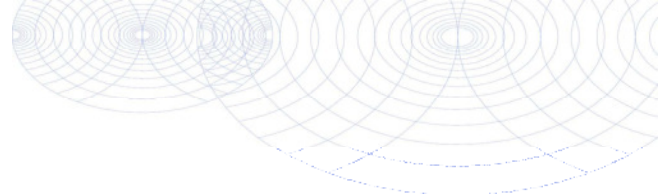
**Bijlage (B) met opmerkingen behorende bij analysecertificaat 2021174302/1**

Pagina 1/1

**Opmerking 1)**De toetswaarde van de som is gelijk aan de sommatie van  $0,7 \star RG$ **Eurofins Analytico B.V.**

Gildeweg 42-46 Tel. +31 (0)34 242 63 00  
3771 NB Barneveld Fax +31 (0)34 242 63 99  
P.O. Box 459 E-mail info-env@eurofins.nl  
3770 AL Barneveld NL Site www.eurofins.nl

BNP Paribas S.A. 227 9245 25  
IBAN: NL71BNPA0227924525  
BIC: BNPANL2A  
KvK/CoC No. 09088623  
BTW/VAT No. NL 8043.14.883.B01

Eurofins Analytico B.V. is ISO 14001: 2015 gecertificeerd door TÜV en erkend door het Vlaamse Gewest (OVAM en Dep. Omgeving), het Brusselse Gewest (BIM), het Waalse Gewest (DGRNE-OWD) en door de overheid van Luxemburg (MEV).

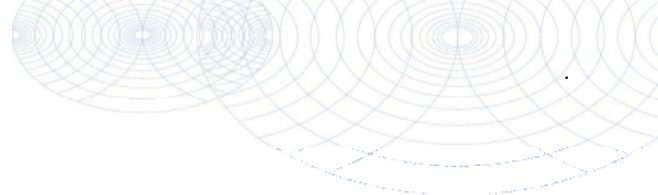
**Bijlage (C) met methodeverwijzingen behorende bij analysecertificaat 2021174302/1**

Pagina 1/1

Analyse	Methode	Techniek	Methode referentie
<b>Voorbehandeling</b>			
Malen kaakbreker (1kg)	W0101	Voorbehandeling	NEN-EN 16179
Cryogeen malen	W0106	Voorbehandeling	AS3000
<b>Bodemkundige analyses</b>			
Droge Stof	W0104	Gravimetrie	pb 3010-2 en NEN-EN 15934
Organische stof (gloeiverlies)	W0109	Gravimetrie	pb 3010-3 en NEN 5754
Korrelgrootte < 2 µm (lutum)	W0171	Sedimentatie	pb 3010-4 en NEN 5753
<b>Metalen</b>			
Barium (Ba)	W0423	ICP-MS	pb 3010-5 en NEN-EN-ISO 17294-2
Cadmium (Cd)	W0423	ICP-MS	pb 3010-5 en NEN-EN-ISO 17294-2
Kobalt (Co)	W0423	ICP-MS	pb 3010-5 en NEN-EN-ISO 17294-2
Koper (Cu)	W0423	ICP-MS	pb 3010-5 en NEN-EN-ISO 17294-2
Kwik (Hg)	W0423	ICP-MS	pb 3010-5 en NEN-EN-ISO 17294-2
Molybdeen (Mo)	W0423	ICP-MS	pb 3010-5 en NEN-EN-ISO 17294-2
Nikkel (Ni)	W0423	ICP-MS	pb 3010-5 en NEN-EN-ISO 17294-2
Lood (Pb)	W0423	ICP-MS	pb 3010-5 en NEN-EN-ISO 17294-2
Zink (Zn)	W0423	ICP-MS	pb 3010-5 en NEN-EN-ISO 17294-2
<b>Minerale olie</b>			
Minerale Olie (C10-C40)	W0202	GC-FID	pb 3010-7 en NEN-EN-ISO 16703
Chromatogram M0 (GC)	W0202	GC-FID	NEN-EN-ISO 16703
<b>Polychloorbifenylen, PCB</b>			
PCB (7)	W0271	GC-MS	pb 3010-8 en NEN 6980
<b>Polycyclische Aromatische Koolwaterstoffen, PAK</b>			
PAK (10) (VROM)	W0271	GC-MS	pb. 3010-6 en NEN-ISO 18287
PAK som AS3000/AP04	W0271	GC-MS	pb. 3010-6 en NEN-ISO 18287

Nadere informatie over de toegepaste onderzoeksmethoden alsmede een classificatie van de meetonzekerheid staan vermeld in ons overzicht "Specificaties analysemethoden", versie juni 2020.

**Chromatogram TPH/ Mineral Oil**

Sample ID.: 12363066

Certificate no.: 2021174302

Sample description.: MM03 21 (0-50) 22 (0-40) 22 (40-50) 23 (0-50) 24 (

V

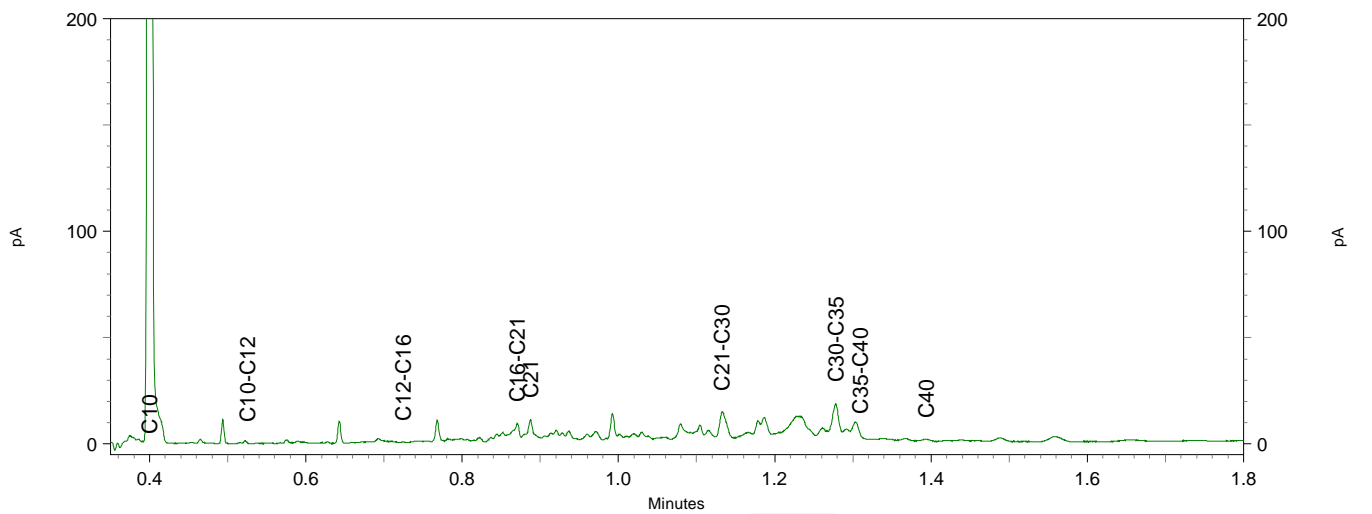
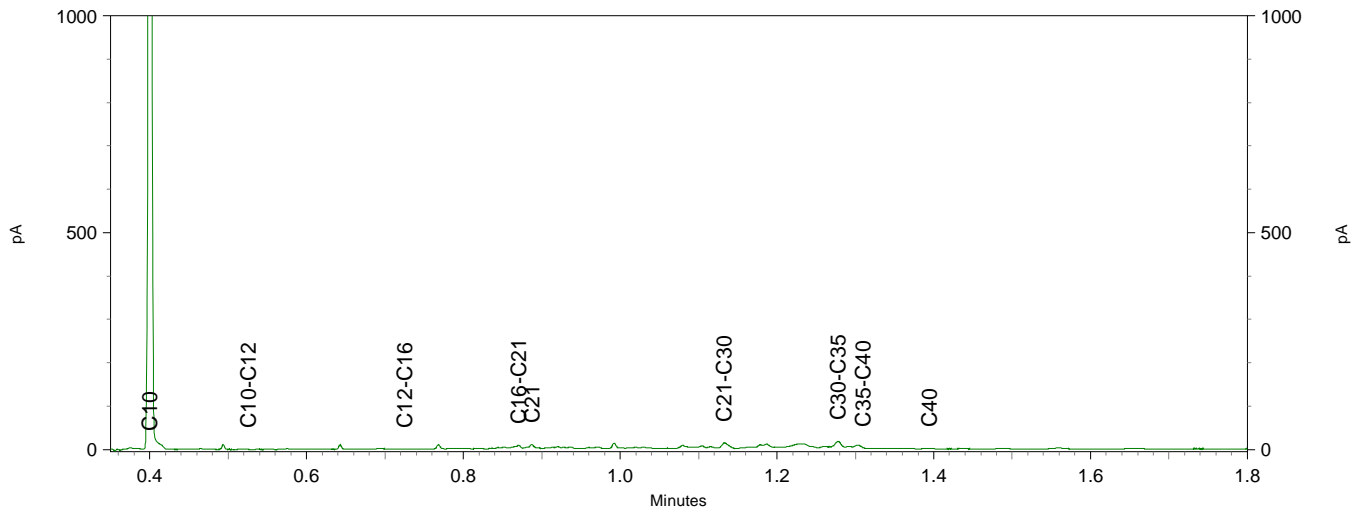
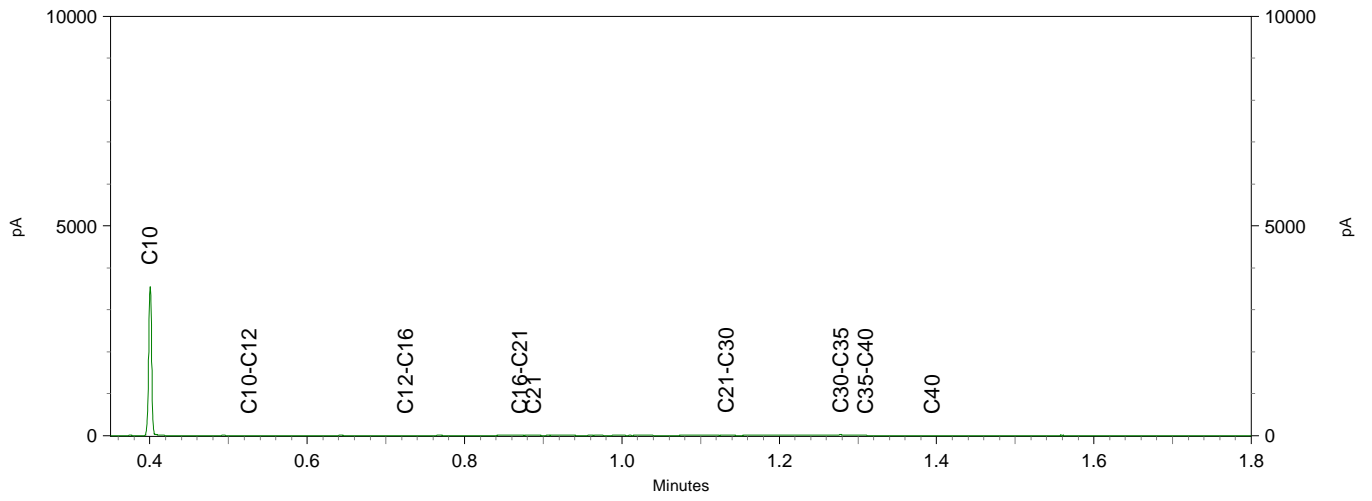

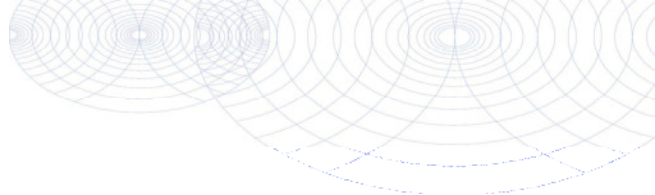

Econsultancy

\*

Max Euwelaan 21-29  
3062 MA ROTTERDAM  
NETHERLANDS

## Analyscertificaat

Datum: 03-Nov-2021

Hierbij ontvangt u de resultaten van het navolgende laboratoriumonderzoek.

Certificaatnummer/Versie	2021177027/1
Uw project/verslagnummer	14052.001
Uw projectnaam	Kieveen 10 Loenen
Uw ordernummer	
Monster(s) ontvangen	29-Oct-2021

Dit certificaat mag uitsluitend in zijn geheel worden gereproduceerd.  
De analyse resultaten hebben alleen betrekking op het beproefde object.

De grondmonsters worden tot 4 weken na datum ontvangst bewaard en watermonsters tot 2 weken na datum ontvangst. Zonder tegenbericht worden de monsters nadien afgevoerd.  
Indien de monsters langer bewaard dienen te blijven verzoeken wij U dit exemplaar uiterlijk 1 werkdag voor afloop van de standaardbewaarperiode ondertekend aan ons te retourneren. Voor de kosten van het langer bewaren van monsters verwijzen wij naar de prijslijst.

Bewaren tot:

Datum:

Naam:

Handtekening:

Wij vertrouwen erop uw opdracht hiermee naar verwachting te hebben uitgevoerd, mocht U naar aanleiding van dit analyscertificaat nog vragen hebben verzoeken wij U contact op te nemen met de afdeling Verkoop en Advies.

Met vriendelijke groet,

Eurofins Analytico B.V.



\*

Eurofins Analytico B.V.

Gildeweg 42-46  
3771 NB Barneveld  
P.O. Box 459  
3770 AL Barneveld NL

Tel. +31 (0)34 242 63 00  
Fax +31 (0)34 242 63 99  
E-mail info-env@eurofins.nl  
Site www.eurofins.nl

BNP Paribas S.A. 227 9245 25  
IBAN: NL71BNPA0227924525  
BIC: BNPANL2A  
KvK/CoC No. 09088623  
BTW/VAT No. NL 8043.14.883.B01

Eurofins Analytico B.V.  
en erkend door het Vla  
het Brusselse Gewest (e  
en door de overheid va

## Analysecertificaat

Uw project/verslagnummer 14052.001  
 Uw projectnaam Kieveen 10 Loenen  
 Uw ordernummer \*  
 Uw monsternemer

Certificaatnummer/Versie 2021177027/1  
 Startdatum analyse 01-Nov-2021  
 Datum einde analyse 03-Nov-2021  
 Rapportagedatum 03-Nov-2021/12:50  
 Bijlage A, B, C  
 Pagina 1/2

Analyse	Eenheid	1	2	3	4	5
<b>Metalen</b>						
S Barium (Ba)	µg/L	91	55	63	140	90
S Cadmium (Cd)	µg/L	0.79	<0.20	0.22	0.55	0.82
S Kobalt (Co)	µg/L	30	2.8	16	52	30
S Koper (Cu)	µg/L	2.3	16	8.8	6.1	2.5
S Kwik (Hg)	µg/L	<0.050	<0.050	<0.050	<0.050	<0.050
S Molybdeen (Mo)	µg/L	<2.0	<2.0	<2.0	<2.0	<2.0
S Nikkel (Ni)	µg/L	55	12	30	80	56
S Lood (Pb)	µg/L	<2.0	3.7	<2.0	<2.0	<2.0
S Zink (Zn)	µg/L	64	13	74	140	66
<b>Vluchtige Aromatische Koolwaterstoffen</b>						
S Benzeen	µg/L	<0.20	<0.20	<0.20	<0.20	<0.20
S Toluene	µg/L	<0.20	<0.20	<0.20	<0.20	<0.20
S Ethylbenzeen	µg/L	<0.20	<0.20	<0.20	<0.20	<0.20
S o-Xyleen	µg/L	<0.10	<0.10	<0.10	<0.10	<0.10
S m,p-Xyleen	µg/L	<0.20	<0.20	<0.20	<0.20	<0.20
S Xylenen (som) factor 0,7	µg/L	0.21 <sup>1)</sup>	0.21 <sup>1)</sup>	0.21 <sup>1)</sup>	0.21 <sup>1)</sup>	0.21 <sup>1)</sup>
BTEX (som)	µg/L	<0.90	<0.90	<0.90	<0.90	<0.90
S Naftaleen	µg/L	<0.020	<0.020	<0.020	<0.020	<0.020
S Styreen	µg/L	<0.20	<0.20	<0.20	<0.20	<0.20
<b>Vluchtige organische halogeenkoolwaterstoffen</b>						
S Dichloormethaan	µg/L	<0.20	<0.20	<0.20	<0.20	<0.20
S Trichloormethaan	µg/L	<0.20	<0.20	<0.20	<0.20	<0.20
S Tetrachloormethaan	µg/L	<0.10	<0.10	<0.10	<0.10	<0.10
S Trichlooretheen	µg/L	<0.20	<0.20	<0.20	<0.20	<0.20
S Tetrachlooretheen	µg/L	<0.10	<0.10	<0.10	<0.10	<0.10
S 1,1-Dichloorethaan	µg/L	<0.20	<0.20	<0.20	<0.20	<0.20
S 1,2-Dichloorethaan	µg/L	<0.20	<0.20	<0.20	<0.20	<0.20
S 1,1,1-Trichloorethaan	µg/L	<0.10	<0.10	<0.10	<0.10	<0.10
S 1,1,2-Trichloorethaan	µg/L	<0.10	<0.10	<0.10	<0.10	<0.10
S cis 1,2-Dichlooretheen	µg/L	<0.10	<0.10	<0.10	<0.10	<0.10

Nr.	Uw monsteromschrijving	Opgegeven monstermatrix	Monster nr.
1	04-1-1 04 (160-260)	Water (AS3000)	12372107
2	07-1-1 07 (150-250)	Water (AS3000)	12372108
3	16-1-1 16 (180-280)	Water (AS3000)	12372109
4	24-1-1 24 (130-230)	Water (AS3000)	12372110
5	25-1-1 25 (210-310)	Water (AS3000)	12372111

Q: door RvA geaccrediteerde verrichting  
 R: AP04 erkende en geaccrediteerde verrichting  
 S: RS SIKB erkende en geaccrediteerde verrichting  
 V: VLAREL erkende verrichting  
 W: Waals Gewest erkende verrichting

Dit certificaat mag uitsluitend in zijn geheel worden gereproduceerd.  
 Eurofins Analytico B.V. is ISO 14001: 2015 gecertificeerd door TÜV  
 en erkend door het Vlaamse Gewest (OVAM en Dep. Omgeving),  
 het Brusselse Gewest (BIM), het Waalse Gewest (DGRNE-OWD)  
 en door de overheid van Luxemburg (MEV).

Eurofins Analytico B.V.

Gildeweg 42-46 Tel. +31 (0)34 242 63 00  
 3771 NB Barneveld Fax +31 (0)34 242 63 99  
 P.O. Box 459 E-mail info-env@eurofins.nl  
 3770 AL Barneveld NL Site www.eurofins.nl

BNP Paribas S.A. 227 9245 25  
 IBAN: NL71BNPA0227924525  
 BIC: BNPANL2A  
 KvK/CoC No. 09088623  
 BTW/VAT No. NL 8043.14.883.B01





## Analysecertificaat

Uw project/verslagnummer 14052.001  
 Uw projectnaam Kieveen 10 Loenen  
 Uw ordernummer  
 Uw monsternemer \*

Certificaatnummer/Versie 2021177027/1  
 Startdatum analyse 01-Nov-2021  
 Datum einde analyse 03-Nov-2021  
 Rapportagedatum 03-Nov-2021/12:50  
 Bijlage A, B, C  
 Pagina 2/2

Analyse	Eenheid	1	2	3	4	5
S trans 1,2-Dichlooretheen	µg/L	<0.10	<0.10	<0.10	<0.10	<0.10
CKW (som)	µg/L	<1.6	<1.6	<1.6	<1.6	<1.6
S Tribroommethaan	µg/L	<0.20	<0.20	<0.20	<0.20	<0.20
S Vinylchloride	µg/L	<0.10	<0.10	<0.10	<0.10	<0.10
S 1,1-Dichlooretheen	µg/L	<0.10	<0.10	<0.10	<0.10	<0.10
S 1,2-Dichloorethenen (Som) factor 0,7	µg/L	0.14 <sup>1)</sup>	0.14 <sup>1)</sup>	0.14 <sup>1)</sup>	0.14 <sup>1)</sup>	0.14 <sup>1)</sup>
S 1,1-Dichloorpropaan	µg/L	<0.20	<0.20	<0.20	<0.20	<0.20
S 1,2-Dichloorpropaan	µg/L	<0.20	<0.20	<0.20	<0.20	<0.20
S 1,3-Dichloorpropaan	µg/L	<0.20	<0.20	<0.20	<0.20	<0.20
S Dichloorpropanen som factor 0.7	µg/L	0.42	0.42	0.42	0.42	0.42
<b>Minerale olie</b>						
Minerale olie (C10-C12)	µg/L	<10	<10	<10	<10	<10
Minerale olie (C12-C16)	µg/L	<10	<10	<10	<10	<10
Minerale olie (C16-C21)	µg/L	<10	<10	<10	<10	<10
Minerale olie (C21-C30)	µg/L	<15	<15	<15	<15	17
Minerale olie (C30-C35)	µg/L	<10	<10	<10	<10	<10
Minerale olie (C35-C40)	µg/L	<10	<10	<10	<10	<10
S Minerale olie totaal (C10-C40)	µg/L	<50	<50	<50	<50	<50

### Nr. Uw monsteromschrijving

1 04-1-1 04 (160-260)  
 2 07-1-1 07 (150-250)  
 3 16-1-1 16 (180-280)  
 4 24-1-1 24 (130-230)  
 5 25-1-1 25 (210-310)

### Opgegeven monstermatrix

Water (AS3000)  
 Water (AS3000)  
 Water (AS3000)  
 Water (AS3000)  
 Water (AS3000)

### Monster nr.

12372107  
 12372108  
 12372109  
 12372110  
 12372111

**Akkoord  
 Pr. coörd.**

Eurofins Analytico B.V.

Gildeweg 42-46 Tel. +31 (0)34 242 63 00  
 3771 NB Barneveld Fax +31 (0)34 242 63 99  
 P.O. Box 459 E-mail info-env@eurofins.nl  
 3770 AL Barneveld NL Site www.eurofins.nl

BNP Paribas S.A. 227 9245 25  
 IBAN: NL71BNPA0227924525  
 BIC: BNPANL2A  
 KvK/CoC No. 09088623  
 BTW/VAT No. NL 8043.14.883.B01

Q: door RvA geaccrediteerde verrichting  
 R: AP04 erkende en geaccrediteerde verrichting  
 S: AS SIKB erkende en geaccrediteerde verrichting  
 V: VLAREL erkende verrichting  
 W: Waals Gewest erkende verrichting

Dit certificaat mag uitsluitend in zijn geheel worden gereproduceerd.  
 Eurofins Analytico B.V. is ISO 14001: 2015 gecertificeerd door TÜV  
 en erkend door het Vlaamse Gewest (OVAM en Dep. Omgeving),  
 het Brusselse Gewest (BIM), het Waalse Gewest (DGRNE-OWD)  
 en door de overheid van Luxemburg (MEV).

VA  
  
**TESTEN  
 RvA L010**

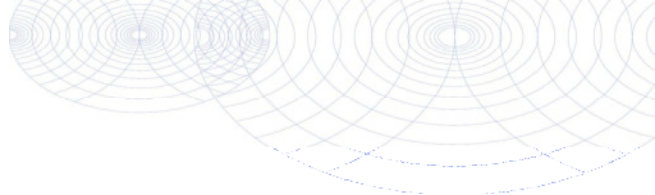

**Bijlage (A) met de opgegeven deelmonsterinformatie behorende bij het analysecertificaat. 2021177027/1**

Pagina 1/1

Monster nr.	Uw monsteromschrijving			Uw datum monstername	Monsteromsch./Monstername ID
	Barcode	Boornr	Van Tot		
12372107	04-1-1 04 (160-260)				
0680583816	04	160	260	29-Oct-2021	1
0680583838	04	160	260	29-Oct-2021	2
0801040820	04	160	260	29-Oct-2021	3
12372108	07-1-1 07 (150-250)				
0680583826	07	150	250	29-Oct-2021	1
0680583845	07	150	250	29-Oct-2021	2
0801040987	07	150	250	29-Oct-2021	3
12372109	16-1-1 16 (180-280)				
0680583815	16	180	280	29-Oct-2021	1
0680583829	16	180	280	29-Oct-2021	2
0801040791	16	180	280	29-Oct-2021	3
12372110	24-1-1 24 (130-230)				
0680583830	24	130	230	29-Oct-2021	1
0680583822	24	130	230	29-Oct-2021	2
0801040800	24	130	230	29-Oct-2021	3
12372111	25-1-1 25 (210-310)				
0680583846	25	210	310	29-Oct-2021	1
0680583821	25	210	310	29-Oct-2021	2
0801040787	25	210	310	29-Oct-2021	3



**Eurofins Analytico B.V.**

Gildeweg 42-46  
 3771 NB Barneveld  
 P.O. Box 459  
 3770 AL Barneveld NL  
 Tel. +31 (0)34 242 63 00  
 Fax +31 (0)34 242 63 99  
 E-mail info-env@eurofins.nl  
 Site www.eurofins.nl

BNP Paribas S.A. 227 9245 25  
 IBAN: NL71BNPA0227924525  
 BIC: BNPANL2A  
 KvK/CoC No. 09088623  
 BTW/VAT No. NL 8043.14.883.B01

Eurofins Analytico B.V. is ISO 14001: 2015 gecertificeerd door TÜV en erkend door het Vlaamse Gewest (OVAM en Dep. Omgeving), het Brusselse Gewest (BIM), het Waalse Gewest (DGRNE-OWD) en door de overheid van Luxemburg (MEV).

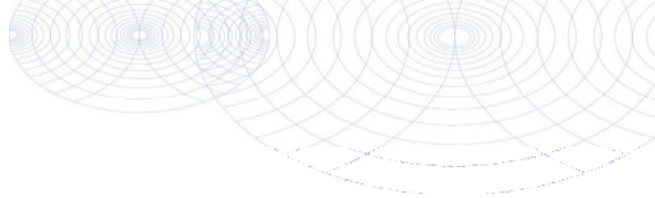
**Bijlage (B) met opmerkingen behorende bij analysecertificaat 2021177027/1**

Pagina 1/1

**Opmerking 1)**De toetswaarde van de som is gelijk aan de sommatie van  $0,7 \star RG$ **Eurofins Analytico B.V.**

Gildeweg 42-46 Tel. +31 (0)34 242 63 00  
3771 NB Barneveld Fax +31 (0)34 242 63 99  
P.O. Box 459 E-mail info-env@eurofins.nl  
3770 AL Barneveld NL Site www.eurofins.nl

BNP Paribas S.A. 227 9245 25  
IBAN: NL71BNPA0227924525  
BIC: BNPANL2A  
KvK/CoC No. 09088623  
BTW/VAT No. NL 8043.14.883.B01

Eurofins Analytico B.V. is ISO 14001: 2015 gecertificeerd door TÜV en erkend door het Vlaamse Gewest (OVAM en Dep. Omgeving), het Brusselse Gewest (BIM), het Waalse Gewest (DGRNE-OWD) en door de overheid van Luxemburg (MEV).

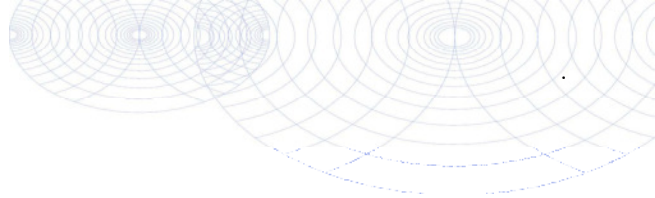

**Bijlage (C) met methodeverwijzingen behorende bij analysecertificaat 2021177027/1**

Pagina 1/1

Analyse	Methode	Techniek	Methode referentie
<b>Metalen</b>			
Barium (Ba)	W0421	ICP-MS	pb 3110-3 en NEN-EN-ISO 17294-2
Cadmium (Cd)	W0421	ICP-MS	pb 3110-3 en NEN-EN-ISO 17294-2
Kobalt (Co)	W0421	ICP-MS	pb 3110-3 en NEN-EN-ISO 17294-2
Koper (Cu)	W0421	ICP-MS	pb 3110-3 en NEN-EN-ISO 17294-2
Kwik (Hg)	W0421	ICP-MS	pb 3110-3 en NEN-EN-ISO 17294-2
Molybdeen (Mo)	W0421	ICP-MS	pb 3110-3 en NEN-EN-ISO 17294-2
Nikkel (Ni)	W0421	ICP-MS	pb 3110-3 en NEN-EN-ISO 17294-2
Lood (Pb)	W0421	ICP-MS	pb 3110-3 en NEN-EN-ISO 17294-2
Zink (Zn)	W0421	ICP-MS	pb 3110-3 en NEN-EN-ISO 17294-2
<b>Vluchtige Aromatische Koolwaterstoffen</b>			
Xylenen som AS3000	W0254	HS-GC-MS	pb 3130-1
Aromaten (BTEXN)	W0254	HS-GC-MS	pb 3130-1
Styreen	W0254	HS-GC-MS	pb 3130-1
<b>Vluchtige organische halogeenkoolwaterstoffen</b>			
VOCl (11)	W0254	HS-GC-MS	pb 3130-1
Tribroommethaan (Bromoform)	W0254	HS-GC-MS	pb 3130-1
Vinylchloride	W0254	HS-GC-MS	pb 3130-1
1,1-Dichlooretheen	W0254	HS-GC-MS	pb 3130-1
DiChEtheen som AS3000	W0254	HS-GC-MS	pb 3130-1
1,1-Dichloorpropaan	W0254	HS-GC-MS	pb 3130-1
1,2-Dichloorpropaan	W0254	HS-GC-MS	pb 3130-1
1,3-Dichloorpropaan	W0254	HS-GC-MS	pb 3130-1
DiChlprop. som AS3000	W0254	HS-GC-MS	pb 3130-1
<b>Minerale olie</b>			
Minerale olie (C10-C40)	W0215	GC-FID	pb 3110-5

Nadere informatie over de toegepaste onderzoeksmethoden alsmede een classificatie van de meetonzekerheid staan vermeld in ons overzicht "Specificaties analysemethoden", versie juni 2020.

## Bijlage 4b Getoetste analyseresultaten

**BoToVa T12 Toetsing Wbb grond**

Projectnummer 14052.001  
 Projectnaam Kieveen 10 Loenen  
 Datum monstername 22-10-2021  
 Monsternemer \*  
 Certificaatnummer 2021174302  
 Startdatum 27-10-2021  
 Rapportagedatum 02-11-2021

Analyse	Eenheid	1	GSSD	Oordeel	RG	AW	T	I
<b>Bodemtype correctie</b>								
Organische stof		4,1						
Korrelgrootte < 2 µm (Lutum)		3,5						
<b>Voorbehandeling</b>								
Cryogeen malen								Uitgevoerd
<b>Bodemkundige analyses</b>								
Droge stof	% (m/m)	83,7	83,7					
Organische stof	% (m/m) ds	4,1	4,1					
Gloeirest	% (m/m) ds	96						
Korrelgrootte < 2 µm (Lutum)	% (m/m) ds	3,5	3,5					
<b>Metalen</b>								
Barium (Ba)	mg/kg ds	<20	45,68		20	190	555	920
Cadmium (Cd)	mg/kg ds	<0,20	0,2152	-	0,2	0,6	6,8	13
Kobalt (Co)	mg/kg ds	<3,0	6,342	-	3	15	103	190
Koper (Cu)	mg/kg ds	<5,0	6,442	-	5	40	115	190
Kwik (Hg)	mg/kg ds	<0,050	0,0482	-	0,05	0,15	18,1	36
Molybdeen (Mo)	mg/kg ds	<1,5	1,05	-	1,5	1,5	95,8	190
Nikkel (Ni)	mg/kg ds	<4,0	7,259	-	4	35	67,5	100
Lood (Pb)	mg/kg ds	<10	10,33	-	10	50	290	530
Zink (Zn)	mg/kg ds	<20	29,41	-	20	140	430	720
<b>Minerale olie</b>								
Minerale olie (C10-C12)	mg/kg ds	<3,0	5,122					
Minerale olie (C12-C16)	mg/kg ds	<5,0	8,537					
Minerale olie (C16-C21)	mg/kg ds	<5,0	8,537					
Minerale olie (C21-C30)	mg/kg ds	<11	18,78					
Minerale olie (C30-C35)	mg/kg ds	11	26,83					
Minerale olie (C35-C40)	mg/kg ds	<6,0	10,24					
Minerale olie totaal (C10-C40)	mg/kg ds	<35	59,76	-	35	190	2600	5000
<b>Polychloorbifenylen, PCB</b>								
PCB 28	mg/kg ds	<0,0010	0,0017					
PCB 52	mg/kg ds	<0,0010	0,0017					
PCB 101	mg/kg ds	<0,0010	0,0017					
PCB 118	mg/kg ds	<0,0010	0,0017					
PCB 138	mg/kg ds	<0,0010	0,0017					
PCB 153	mg/kg ds	<0,0010	0,0017					
PCB 180	mg/kg ds	<0,0010	0,0017					
PCB (som 7) (factor 0,7)	mg/kg ds	0,0049	0,0119	-	0,007	0,02	0,51	1
<b>Polycyclische Aromatische Koolwaterstoffen, PAH</b>								
Naftaleen	mg/kg ds	<0,050	0,035					
Fenanthreen	mg/kg ds	<0,050	0,035					
Anthraceen	mg/kg ds	<0,050	0,035					
Fluorantheen	mg/kg ds	<0,050	0,035					
Benzo(a)anthraceen	mg/kg ds	<0,050	0,035					
Chryseen	mg/kg ds	<0,050	0,035					
Benzo(k)fluorantheen	mg/kg ds	<0,050	0,035					
Benzo(a)pyreen	mg/kg ds	<0,050	0,035					
Benzo(ghi)peryleen	mg/kg ds	<0,050	0,035					
Indeno(123-cd)pyreen	mg/kg ds	<0,050	0,035					
PAK VROM (10) (factor 0,7)	mg/kg ds	0,35	0,35	-	0,35	1,5	20,8	40

**Legenda**

Nr. Analytico-nr Monster  
 1 12363064 MM01 02 (0-40) 07 (0-20) 07 (20-60) 08 (0-40) 08 (40-50) 09 (0-30) 09 (30-50) 13 (0-50) 14 (0-40) 15

Eindoordeel: Voldoet aan Achtergrondwaarde

**Gebruikte afkortingen**

- kleiner dan of gelijk aan Achtergrondwaarde  
 \* groter dan Achtergrondwaarde  
 \*\* groter dan Tussenwaarde  
 \*\*\* groter dan Interventiewaarde

GSSD Gestandaardiseerd gehalte  
 RG Vereiste Rapportagegrens  
 AW Achtergrondwaarde  
 T Tussenwaarde  
 I Interventiewaarde

Deze toetsing is uitgevoerd met behulp van BoToVa.

Zie voor info: <http://www.rwsleefomgeving.nl/onderwerpen/bodem-ondergrond/bbk/instrumenten/botova/>

N.B.: de vermelde tussenwaarde is door PAIS berekend en is niet afkomstig uit BoToVa

**BoToVa T12 Toetsing Wbb grond**

Projectnummer 14052.001  
 Projectnaam Kieveen 10 Loenen  
 Datum monsternamen 22-10-2021  
 Monsternemer \*  
 Certificaatnummer 2021174302  
 Startdatum 27-10-2021  
 Rapportagedatum 02-11-2021

Analyse	Eenheid	2	GSSD	Oordeel	RG	AW	T	I
<b>Bodemtype correctie</b>								
Organische stof		3,5						
Korrelgrootte < 2 µm (Lutum)		3,3						
<b>Voorbehandeling</b>								
Cryogeen malen			Uitgevoerd					
<b>Bodemkundige analyses</b>								
Droge stof	% (m/m)	82,3	82,3					
Organische stof	% (m/m) ds	3,5	3,5					
Gloeirest	% (m/m) ds	96						
Korrelgrootte < 2 µm (Lutum)	% (m/m) ds	3,3	3,3					
<b>Metalen</b>								
Barium (Ba)	mg/kg ds	<20	46,67		20	190	555	920
Cadmium (Cd)	mg/kg ds	<0,20	0,2213	-	0,2	0,6	6,8	13
Kobalt (Co)	mg/kg ds	<3,0	6,464	-	3	15	103	190
Koper (Cu)	mg/kg ds	7,3	13,77	-	5	40	115	190
Kwik (Hg)	mg/kg ds	0,13	0,1808	*	0,05	0,15	18,1	36
Molybdeen (Mo)	mg/kg ds	<1,5	1,05	-	1,5	1,5	95,8	190
Nikkel (Ni)	mg/kg ds	<4,0	7,368	-	4	35	67,5	100
Lood (Pb)	mg/kg ds	17	25,44	-	10	50	290	530
Zink (Zn)	mg/kg ds	26	55,87	-	20	140	430	720
<b>Minerale olie</b>								
Minerale olie (C10-C12)	mg/kg ds	<3,0	6					
Minerale olie (C12-C16)	mg/kg ds	<5,0	10					
Minerale olie (C16-C21)	mg/kg ds	<5,0	10					
Minerale olie (C21-C30)	mg/kg ds	<11	22					
Minerale olie (C30-C35)	mg/kg ds	7,2	20,57					
Minerale olie (C35-C40)	mg/kg ds	<6,0	12					
Minerale olie totaal (C10-C40)	mg/kg ds	<35	70	-	35	190	2600	5000
<b>Polychloorbifenylen, PCB</b>								
PCB 28	mg/kg ds	<0,0010	0,002					
PCB 52	mg/kg ds	<0,0010	0,002					
PCB 101	mg/kg ds	<0,0010	0,002					
PCB 118	mg/kg ds	<0,0010	0,002					
PCB 138	mg/kg ds	<0,0010	0,002					
PCB 153	mg/kg ds	<0,0010	0,002					
PCB 180	mg/kg ds	<0,0010	0,002					
PCB (som 7) (factor 0,7)	mg/kg ds	0,0049	0,014	-	0,007	0,02	0,51	1
<b>Polycyclische Aromatische Koolwaterstoffen, PAH</b>								
Naftaleen	mg/kg ds	<0,050	0,035					
Fenanthreen	mg/kg ds	<0,050	0,035					
Anthraceen	mg/kg ds	<0,050	0,035					
Fluorantheen	mg/kg ds	0,055	0,055					
Benzo(a)anthraceen	mg/kg ds	<0,050	0,035					
Chryseen	mg/kg ds	<0,050	0,035					
Benzo(k)fluorantheen	mg/kg ds	<0,050	0,035					
Benzo(a)pyreen	mg/kg ds	<0,050	0,035					
Benzo(ghi)peryleen	mg/kg ds	<0,050	0,035					
Indeno(123-cd)pyreen	mg/kg ds	<0,050	0,035					
PAK VROM (10) (factor 0,7)	mg/kg ds	0,37	0,37	-	0,35	1,5	20,8	40

**Legenda**

Nr. Analytico-nr Monster  
 2 12363065 MM02 03 (0-50) 04 (0-40) 06 (0-30) 06 (30-50) 10 (0-50) 11 (0-50) 12 (0-40) 16 (0-40) 17 (30-50) 18

Eindoordeel: Voldoet aan Achtergrondwaarde

**Gebruikte afkortingen**

- kleiner dan of gelijk aan Achtergrondwaarde  
 \* groter dan Achtergrondwaarde  
 \*\* groter dan Tussenwaarde  
 \*\*\* groter dan Interventiewaarde

GSSD Gestandaardiseerd gehalte  
 RG Vereiste Rapportagegrens  
 AW Achtergrondwaarde  
 T Tussenwaarde  
 I Interventiewaarde

Deze toetsing is uitgevoerd met behulp van BoToVa.

Zie voor info: <http://www.rwsleefomgeving.nl/onderwerpen/bodem-ondergrond/bbk/instrumenten/botova/>

N.B.: de vermelde tussenwaarde is door PAIS berekend en is niet afkomstig uit BoToVa

**BoToVa T12 Toetsing Wbb grond**

Projectnummer	14052.001
Projectnaam	Kieveen 10 Loenen
Datum monsternamen	22-10-2021
Monsternemer	*
Certificaatnummer	2021174302
Startdatum	27-10-2021
Rapportagedatum	02-11-2021

Analyse	Eenheid	3	GSSD	Oordeel	RG	AW	T	I
<b>Bodemtype correctie</b>								
Organische stof		4,5						
Korrelgrootte < 2 µm (Lutum)		2,9						
<b>Voorbehandeling</b>								
Cryogeen malen		Uitgevoerd						
<b>Bodemkundige analyses</b>								
Droge stof	% (m/m)	82,9	82,9					
Organische stof	% (m/m) ds	4,5	4,5					
Gloeirest	% (m/m) ds	95						
Korrelgrootte < 2 µm (Lutum)	% (m/m) ds	2,9	2,9					
<b>Metalen</b>								
Barium (Ba)	mg/kg ds	<20	48,76		20	190	555	920
Cadmium (Cd)	mg/kg ds	<0,20	0,2135	-	0,2	0,6	6,8	13
Kobalt (Co)	mg/kg ds	<3,0	6,721	-	3	15	103	190
Koper (Cu)	mg/kg ds	6,5	12,04	-	5	40	115	190
Kwik (Hg)	mg/kg ds	0,18	0,2499	*	0,05	0,15	18,1	36
Molybdeen (Mo)	mg/kg ds	<1,5	1,05	-	1,5	1,5	95,8	190
Nikkel (Ni)	mg/kg ds	<4,0	7,597	-	4	35	67,5	100
Lood (Pb)	mg/kg ds	14	20,73	-	10	50	290	530
Zink (Zn)	mg/kg ds	21	44,92	-	20	140	430	720
<b>Minerale olie</b>								
Minerale olie (C10-C12)	mg/kg ds	<3,0	4,667					
Minerale olie (C12-C16)	mg/kg ds	<5,0	7,778					
Minerale olie (C16-C21)	mg/kg ds	5,1	11,33					
Minerale olie (C21-C30)	mg/kg ds	16	35,56					
Minerale olie (C30-C35)	mg/kg ds	14	31,11					
Minerale olie (C35-C40)	mg/kg ds	<6,0	9,333					
Minerale olie totaal (C10-C40)	mg/kg ds	37	82,22	-	35	190	2600	5000
Chromatogram olie (GC)		Zie bijl.						
<b>Polychloorbifenylen, PCB</b>								
PCB 28	mg/kg ds	<0,0010	0,0015					
PCB 52	mg/kg ds	<0,0010	0,0015					
PCB 101	mg/kg ds	<0,0010	0,0015					
PCB 118	mg/kg ds	<0,0010	0,0015					
PCB 138	mg/kg ds	<0,0010	0,0015					
PCB 153	mg/kg ds	<0,0010	0,0015					
PCB 180	mg/kg ds	<0,0010	0,0015					
PCB (som 7) (factor 0,7)	mg/kg ds	0,0049	0,0108	-	0,007	0,02	0,51	1
<b>Polycyclische Aromatische Koolwaterstoffen, PAH</b>								
Naftaleen	mg/kg ds	<0,050	0,035					
Fenanthreen	mg/kg ds	0,089	0,089					
Anthraceen	mg/kg ds	0,13	0,13					
Fluorantheen	mg/kg ds	0,44	0,44					
Benzo(a)anthraceen	mg/kg ds	0,27	0,27					
Chryseen	mg/kg ds	0,29	0,29					
Benzo(k)fluorantheen	mg/kg ds	0,098	0,098					
Benzo(a)pyreen	mg/kg ds	0,23	0,23					
Benzo(ghi)peryleen	mg/kg ds	0,12	0,12					
Indeno(123-cd)pyreen	mg/kg ds	0,1	0,1					
PAK VROM (10) (factor 0,7)	mg/kg ds	1,8	1,802	*	0,35	1,5	20,8	40

**Legenda**

Nr.	Analytico-nr	Monster
3	12363066	MM03 21 (0-50) 22 (0-40) 22 (40-50) 23 (0-50) 24 (0-50) 26 (0-50) 27 (0-40) 27 (40-50) 28 (0-20) 29

Eindoordeel: Voldoet aan Achtergrondwaarde

**Gebruikte afkortingen**

-	kleiner dan of gelijk aan Achtergrondwaarde
*	groter dan Achtergrondwaarde
**	groter dan Tussenwaarde
***	groter dan Interventiewaarde

GSSD	Gestandaardiseerd gehalte
RG	Vereiste Rapportagegrens
AW	Achtergrondwaarde
T	Tussenwaarde
I	Interventiewaarde

Deze toetsing is uitgevoerd met behulp van BoToVa.

Zie voor info: <http://www.rwsleefomgeving.nl/onderwerpen/bodem-ondergrond/bbk/instrumenten/botova/>

N.B.: de vermelde tussenwaarde is door PAIS berekend en is niet afkomstig uit BoToVa



**BoToVa T12 Toetsing Wbb grond**

Projectnummer 14052.001  
 Projectnaam Kieveen 10 Loenen  
 Datum monsternamen 22-10-2021  
 Monsternemer \*  
 Certificaatnummer 2021174302  
 Startdatum 27-10-2021  
 Rapportagedatum 02-11-2021

Analyse	Eenheid	4	GSSD	Oordeel	RG	AW	T	I
<b>Bodemtype correctie</b>								
Organische stof		2,3						
Korrelgrootte < 2 µm (Lutum)		3,2						
<b>Voorbehandeling</b>								
Cryogeen malen		Uitgevoerd						
<b>Bodemkundige analyses</b>								
Droge stof	% (m/m)	85,2	85,2					
Organische stof	% (m/m) ds	2,3	2,3					
Gloeirest	% (m/m) ds	97						
Korrelgrootte < 2 µm (Lutum)	% (m/m) ds	3,2	3,2					
<b>Metalen</b>								
Barium (Ba)	mg/kg ds	<20	47,17		20	190	555	920
Cadmium (Cd)	mg/kg ds	<0,20	0,2335	-	0,2	0,6	6,8	13
Kobalt (Co)	mg/kg ds	3,3	10,26	-	3	15	103	190
Koper (Cu)	mg/kg ds	<5,0	6,885	-	5	40	115	190
Kwik (Hg)	mg/kg ds	<0,050	0,0492	-	0,05	0,15	18,1	36
Molybdeen (Mo)	mg/kg ds	<1,5	1,05	-	1,5	1,5	95,8	190
Nikkel (Ni)	mg/kg ds	8,6	22,8	-	4	35	67,5	100
Lood (Pb)	mg/kg ds	<10	10,72	-	10	50	290	530
Zink (Zn)	mg/kg ds	<20	31,09	-	20	140	430	720
<b>Minerale olie</b>								
Minerale olie (C10-C12)	mg/kg ds	<3,0	9,13					
Minerale olie (C12-C16)	mg/kg ds	<5,0	15,22					
Minerale olie (C16-C21)	mg/kg ds	<5,0	15,22					
Minerale olie (C21-C30)	mg/kg ds	<11	33,48					
Minerale olie (C30-C35)	mg/kg ds	8,1	35,22					
Minerale olie (C35-C40)	mg/kg ds	<6,0	18,26					
Minerale olie totaal (C10-C40)	mg/kg ds	<35	106,5	-	35	190	2600	5000
<b>Polychloorbifenylen, PCB</b>								
PCB 28	mg/kg ds	<0,0010	0,003					
PCB 52	mg/kg ds	<0,0010	0,003					
PCB 101	mg/kg ds	<0,0010	0,003					
PCB 118	mg/kg ds	<0,0010	0,003					
PCB 138	mg/kg ds	<0,0010	0,003					
PCB 153	mg/kg ds	<0,0010	0,003					
PCB 180	mg/kg ds	<0,0010	0,003					
PCB (som 7) (factor 0,7)	mg/kg ds	0,0049	0,0213	-	0,007	0,02	0,51	1
<b>Polycyclische Aromatische Koolwaterstoffen, PAH</b>								
Naftaleen	mg/kg ds	<0,050	0,035					
Fenanthreen	mg/kg ds	<0,050	0,035					
Anthraceen	mg/kg ds	<0,050	0,035					
Fluorantheen	mg/kg ds	<0,050	0,035					
Benzo(a)anthraceen	mg/kg ds	<0,050	0,035					
Chryseen	mg/kg ds	<0,050	0,035					
Benzo(k)fluorantheen	mg/kg ds	<0,050	0,035					
Benzo(a)pyreen	mg/kg ds	<0,050	0,035					
Benzo(ghi)peryleen	mg/kg ds	<0,050	0,035					
Indeno(123-cd)pyreen	mg/kg ds	<0,050	0,035					
PAK VROM (10) (factor 0,7)	mg/kg ds	0,35	0,35	-	0,35	1,5	20,8	40

**Legenda**

Nr. Analytico-nr Monster  
 4 12363067 MM04 02 (100-150) 02 (150-170) 02 (170-200) 07 (60-110) 07 (110-150) 07 (180-200) 14 (60-90) 14 (90-

Eindoordeel: Voldoet aan Achtergrondwaarde

**Gebruikte afkortingen**

- kleiner dan of gelijk aan Achtergrondwaarde  
 \* groter dan Achtergrondwaarde  
 \*\* groter dan Tussenwaarde  
 \*\*\* groter dan Interventiewaarde

GSSD Gestandaardiseerd gehalte  
 RG Vereiste Rapportagegrens  
 AW Achtergrondwaarde  
 T Tussenwaarde  
 I Interventiewaarde

Deze toetsing is uitgevoerd met behulp van BoToVa.

Zie voor info: <http://www.rwsleefomgeving.nl/onderwerpen/bodem-ondergrond/bbk/instrumenten/botova/>

N.B.: de vermelde tussenwaarde is door PAIS berekend en is niet afkomstig uit BoToVa

**BoToVa T12 Toetsing Wbb grond**

Projectnummer	14052.001
Projectnaam	Kieveen 10 Loenen
Datum monstername	22-10-2021
Monsternemer	*
Certificaatnummer	2021174302
Startdatum	27-10-2021
Rapportagedatum	02-11-2021

Analyse	Eenheid	5	GSSD	Oordeel	RG	AW	T	I
<b>Bodemtype correctie</b>								
Organische stof		1,1						
Korrelgrootte < 2 µm (Lutum)		3,6						
<b>Voorbehandeling</b>								
Cryogeen malen		Uitgevoerd						
<b>Bodemkundige analyses</b>								
Droge stof	% (m/m)	86,4	86,4					
Organische stof	% (m/m) ds	1,1	1,1					
Gloeirest	% (m/m) ds	99						
Korrelgrootte < 2 µm (Lutum)	% (m/m) ds	3,6	3,6					
<b>Metalen</b>								
Barium (Ba)	mg/kg ds	<20	45,21		20	190	555	920
Cadmium (Cd)	mg/kg ds	<0,20	0,2352	-	0,2	0,6	6,8	13
Kobalt (Co)	mg/kg ds	<3,0	6,283	-	3	15	103	190
Koper (Cu)	mg/kg ds	<5,0	6,863	-	5	40	115	190
Kwik (Hg)	mg/kg ds	<0,050	0,049	-	0,05	0,15	18,1	36
Molybdeen (Mo)	mg/kg ds	<1,5	1,05	-	1,5	1,5	95,8	190
Nikkel (Ni)	mg/kg ds	5	12,87	-	4	35	67,5	100
Lood (Pb)	mg/kg ds	<10	10,7	-	10	50	290	530
Zink (Zn)	mg/kg ds	<20	30,72	-	20	140	430	720
<b>Minerale olie</b>								
Minerale olie (C10-C12)	mg/kg ds	<3,0	10,5					
Minerale olie (C12-C16)	mg/kg ds	<5,0	17,5					
Minerale olie (C16-C21)	mg/kg ds	<5,0	17,5					
Minerale olie (C21-C30)	mg/kg ds	<11	38,5					
Minerale olie (C30-C35)	mg/kg ds	<5,0	17,5					
Minerale olie (C35-C40)	mg/kg ds	<6,0	21					
Minerale olie totaal (C10-C40)	mg/kg ds	<35	122,5	-	35	190	2600	5000
<b>Polychloorbifenylen, PCB</b>								
PCB 28	mg/kg ds	<0,0010	0,0035					
PCB 52	mg/kg ds	<0,0010	0,0035					
PCB 101	mg/kg ds	<0,0010	0,0035					
PCB 118	mg/kg ds	<0,0010	0,0035					
PCB 138	mg/kg ds	<0,0010	0,0035					
PCB 153	mg/kg ds	<0,0010	0,0035					
PCB 180	mg/kg ds	<0,0010	0,0035					
PCB (som 7) (factor 0,7)	mg/kg ds	0,0049	0,0245	-	0,007	0,02	0,51	1
<b>Polycyclische Aromatische Koolwaterstoffen, PAH</b>								
Naftaleen	mg/kg ds	<0,050	0,035					
Fenanthreen	mg/kg ds	<0,050	0,035					
Anthraceen	mg/kg ds	<0,050	0,035					
Fluorantheen	mg/kg ds	<0,050	0,035					
Benzo(a)anthraceen	mg/kg ds	<0,050	0,035					
Chryseen	mg/kg ds	<0,050	0,035					
Benzo(k)fluorantheen	mg/kg ds	<0,050	0,035					
Benzo(a)pyreen	mg/kg ds	<0,050	0,035					
Benzo(ghi)peryleen	mg/kg ds	<0,050	0,035					
Indeno(123-cd)pyreen	mg/kg ds	<0,050	0,035					
PAK VROM (10) (factor 0,7)	mg/kg ds	0,35	0,35	-	0,35	1,5	20,8	40

**Legenda**

Nr.	Analytico-nr	Monster
5	12363068	MM05 24 (50-100) 24 (100-150) 24 (150-200) 25 (50-90) 25 (120-170) 25 (170-200) 28 (60-100) 28 (100-

Eindoordeel: Voldoet aan Achtergrondwaarde

**Gebruikte afkortingen**

-	kleiner dan of gelijk aan Achtergrondwaarde
*	groter dan Achtergrondwaarde
**	groter dan Tussenwaarde
***	groter dan Interventiewaarde

GSSD	Gestandaardiseerd gehalte
RG	Vereiste Rapportagegrens
AW	Achtergrondwaarde
T	Tussenwaarde
I	Interventiewaarde

Deze toetsing is uitgevoerd met behulp van BoToVa.

Zie voor info: <http://www.rwsleefomgeving.nl/onderwerpen/bodem-ondergrond/bbk/instrumenten/botova/>

N.B.: de vermelde tussenwaarde is door PAIS berekend en is niet afkomstig uit BoToVa

**BoToVa T12 Toetsing Wbb grond**

Projectnummer	14052.001
Projectnaam	Kieveen 10 Loenen
Datum monsternamen	22-10-2021
Monsternemer	*
Certificaatnummer	2021174302
Startdatum	27-10-2021
Rapportagedatum	02-11-2021

Analyse	Eenheid	6	GSSD	Oordeel	RG	AW	T	I
<b>Bodemtype correctie</b>								
Organische stof		0,9						
Korrelgrootte < 2 µm (Lutum)		3,1						
<b>Voorbehandeling</b>								
Cryogeen malen					Uitgevoerd			
Verkleinen kaakbreker					Uitgevoerd			
<b>Bodemkundige analyses</b>								
Droge stof	% (m/m)	87,5	87,5					
Organische stof	% (m/m) ds	0,9	0,9					
Gloeirest	% (m/m) ds	99						
Korrelgrootte < 2 µm (Lutum)	% (m/m) ds	3,1	3,1					
<b>Metalen</b>								
Barium (Ba)	mg/kg ds	<20	47,69		20	190	555	920
Cadmium (Cd)	mg/kg ds	<0,20	0,237	-	0,2	0,6	6,8	13
Kobalt (Co)	mg/kg ds	<3,0	6,59	-	3	15	103	190
Koper (Cu)	mg/kg ds	<5,0	6,977	-	5	40	115	190
Kwik (Hg)	mg/kg ds	<0,050	0,0494	-	0,05	0,15	18,1	36
Molybdeen (Mo)	mg/kg ds	<1,5	1,05	-	1,5	1,5	95,8	190
Nikkel (Ni)	mg/kg ds	4,5	12,02	-	4	35	67,5	100
Lood (Pb)	mg/kg ds	<10	10,8	-	10	50	290	530
Zink (Zn)	mg/kg ds	<20	31,46	-	20	140	430	720
<b>Minerale olie</b>								
Minerale olie (C10-C12)	mg/kg ds	<3,0	10,5					
Minerale olie (C12-C16)	mg/kg ds	<5,0	17,5					
Minerale olie (C16-C21)	mg/kg ds	<5,0	17,5					
Minerale olie (C21-C30)	mg/kg ds	<11	38,5					
Minerale olie (C30-C35)	mg/kg ds	<5,0	17,5					
Minerale olie (C35-C40)	mg/kg ds	<6,0	21					
Minerale olie totaal (C10-C40)	mg/kg ds	<35	122,5	-	35	190	2600	5000
<b>Polychloorbifenylen, PCB</b>								
PCB 28	mg/kg ds	<0,0010	0,0035					
PCB 52	mg/kg ds	<0,0010	0,0035					
PCB 101	mg/kg ds	<0,0010	0,0035					
PCB 118	mg/kg ds	<0,0010	0,0035					
PCB 138	mg/kg ds	<0,0010	0,0035					
PCB 153	mg/kg ds	<0,0010	0,0035					
PCB 180	mg/kg ds	<0,0010	0,0035					
PCB (som 7) (factor 0,7)	mg/kg ds	0,0049	0,0245	-	0,007	0,02	0,51	1
<b>Polycyclische Aromatische Koolwaterstoffen, PAH</b>								
Naftaleen	mg/kg ds	<0,050	0,035					
Fenanthreen	mg/kg ds	<0,050	0,035					
Anthraceen	mg/kg ds	<0,050	0,035					
Fluorantheen	mg/kg ds	<0,050	0,035					
Benzo(a)anthraceen	mg/kg ds	<0,050	0,035					
Chryseen	mg/kg ds	<0,050	0,035					
Benzo(k)fluorantheen	mg/kg ds	<0,050	0,035					
Benzo(a)pyreen	mg/kg ds	<0,050	0,035					
Benzo(ghi)peryleen	mg/kg ds	<0,050	0,035					
Indeno(123-cd)pyreen	mg/kg ds	<0,050	0,035					
PAK VROM (10) (factor 0,7)	mg/kg ds	0,35	0,35	-	0,35	1,5	20,8	40

**Legenda**

Nr.	Analytico-nr	Monster
6	12363069	MM06 04 (70-100) 04 (100-130) 04 (180-200) 12 (40-60) 12 (60-110) 16 (40-70) 16 (70-120) 16 (150-200)

Eindoordeel: Voldoet aan Achtergrondwaarde

**Gebruikte afkortingen**

-	kleiner dan of gelijk aan Achtergrondwaarde
*	groter dan Achtergrondwaarde
**	groter dan Tussenwaarde
***	groter dan Interventiewaarde

GSSD	Gestandaardiseerd gehalte
RG	Vereiste Rapportagegrens
AW	Achtergrondwaarde
T	Tussenwaarde
I	Interventiewaarde

Deze toetsing is uitgevoerd met behulp van BoToVa.

Zie voor info: <http://www.rwsleefomgeving.nl/onderwerpen/bodem-ondergrond/bbk/instrumenten/botova/>

N.B.: de vermelde tussenwaarde is door PAIS berekend en is niet afkomstig uit BoToVa

**BoToVa T13 Toetsing Wbb grondwater (ondiep)**

Projectnummer	14052.001
Projectnaam	Kieveen 10 Loenen
Datum monsternamen	29-10-2021
Monsternemer	*
Certificaatnummer	2021177027
Startdatum	01-11-2021
Rapportagedatum	03-11-2021

Analyse	Eenheid	1	GSSD	Oordeel	RG	S	T	I
<b>Metalen</b>								
Barium (Ba)	µg/L	91	91	*	20	50	338	625
Cadmium (Cd)	µg/L	0,79	0,79	*	0,2	0,4	3,2	6
Kobalt (Co)	µg/L	30	30	*	2	20	60	100
Koper (Cu)	µg/L	2,3	2,3	-	2	15	45	75
Kwik (Hg)	µg/L	<0,050	0,035	-	0,05	0,05	0,175	0,3
Molybdeen (Mo)	µg/L	<2,0	1,4	-	2	5	153	300
Nikkel (Ni)	µg/L	55	55	**	3	15	45	75
Lood (Pb)	µg/L	<2,0	1,4	-	2	15	45	75
Zink (Zn)	µg/L	64	64	-	10	65	433	800
<b>Vluchtige Aromatische Koolwaterstoffen</b>								
Benzeen	µg/L	<0,20	0,14	-	0,2	0,2	15,1	30
Tolueen	µg/L	<0,20	0,14	-	0,2	7	504	1000
Ethylbenzeen	µg/L	<0,20	0,14	-	0,2	4	77	150
o-Xyleen	µg/L	<0,10	0,07	-	-	-	-	-
m,p-Xyleen	µg/L	<0,20	0,14	-	-	-	-	-
Xylenen (som) factor 0,7	µg/L	0,21	0,21	-	0,2	0,2	35,1	70
BTEX (som)	µg/L	<0,90	-	-	-	-	-	-
Naftaleen	µg/L	<0,020	0,014	-	0,02	0,01	35	70
Styreen	µg/L	<0,20	0,14	-	0,2	6	153	300
<b>Vluchtige organische halogeenkoolwaterstoffen</b>								
Dichloormethaan	µg/L	<0,20	0,14	-	0,2	0,01	500	1000
Trichloormethaan	µg/L	<0,20	0,14	-	0,2	6	203	400
Tetrachloormethaan	µg/L	<0,10	0,07	-	0,1	0,01	5	10
Trichlooretheen	µg/L	<0,20	0,14	-	0,2	24	262	500
Tetrachlooretheen	µg/L	<0,10	0,07	-	0,1	0,01	20	40
1,1-Dichloorethaan	µg/L	<0,20	0,14	-	0,2	7	454	900
1,2-Dichloorethaan	µg/L	<0,20	0,14	-	0,2	7	204	400
1,1,1-Trichloorethaan	µg/L	<0,10	0,07	-	0,1	0,01	150	300
1,1,2-Trichloorethaan	µg/L	<0,10	0,07	-	0,1	0,01	65	130
cis 1,2-Dichlooretheen	µg/L	<0,10	0,07	-	-	-	-	-
trans 1,2-Dichlooretheen	µg/L	<0,10	0,07	-	-	-	-	-
CKW (som)	µg/L	<1,6	-	-	-	-	-	-
Tribroommethaan	µg/L	<0,20	0,14	-	-	-	-	630
Vinylchloride	µg/L	<0,10	0,07	-	0,2	0,01	2,5	5
1,1-Dichlooretheen	µg/L	<0,10	0,07	-	0,1	0,01	5	10
1,2-Dichlooretheen (Som) factor 0,7	µg/L	0,14	0,14	-	0,2	0,01	10	20
1,1-Dichloorpropaan	µg/L	<0,20	0,14	-	-	-	-	-
1,2-Dichloorpropaan	µg/L	<0,20	0,14	-	-	-	-	-
1,3-Dichloorpropaan	µg/L	<0,20	0,14	-	-	-	-	-
Dichloorpropanen som factor 0.7	µg/L	0,42	0,42	-	0,6	0,8	40,4	80
<b>Minerale olie</b>								
Minerale olie (C10-C12)	µg/L	<10	7	-	-	-	-	-
Minerale olie (C12-C16)	µg/L	<10	7	-	-	-	-	-
Minerale olie (C16-C21)	µg/L	<10	7	-	-	-	-	-
Minerale olie (C21-C30)	µg/L	<15	10,5	-	-	-	-	-
Minerale olie (C30-C35)	µg/L	<10	7	-	-	-	-	-
Minerale olie (C35-C40)	µg/L	<10	7	-	-	-	-	-
Minerale olie totaal (C10-C40)	µg/L	<50	35	-	50	50	325	600
<b>Extra parameters</b>								
som 16 aromatische oplosmiddelen	µg/L		0,77	Geen oordeel mogelijk				

**Legenda**

Nr.	Analytico-nr	Monster
1	12372107	04-1-1 04 (160-260)

Eindoordeel: Overschrijding Streefwaarde

**Gebruikte afkortingen**

-	kleiner dan of gelijk aan Streefwaarde
*	groter dan Streefwaarde
**	groter dan Tussenwaarde
***	groter dan Interventiewaarde

GSSD	Gestandaardiseerd gehalte
RG	Vereiste Rapportagegrens
S	Streefwaarde
T	Tussenwaarde
I	Interventiewaarde

Deze toetsing is uitgevoerd met behulp van BoToVa.

Zie voor info: <http://www.rwsleefomgeving.nl/onderwerpen/bodem-ondergrond/bbk/instrumenten/botova/>

N.B.: de vermelde tussenwaarde is door PAIS berekend en is niet afkomstig uit BoToVa

**BoToVa T13 Toetsing Wbb grondwater (ondiep)**

Projectnummer 14052.001  
 Projectnaam Kieveen 10 Loenen  
 Datum monsternamen 29-10-2021  
 Monsternemer \*  
 Certificaatnummer 2021177027  
 Startdatum 01-11-2021  
 Rapportagedatum 03-11-2021

Analyse	Eenheid	2	GSSD	Oordeel	RG	S	T	I
<b>Metalen</b>								
Barium (Ba)	µg/L	55	55	*	20	50	338	625
Cadmium (Cd)	µg/L	<0,20	0,14	-	0,2	0,4	3,2	6
Kobalt (Co)	µg/L	2,8	2,8	-	2	20	60	100
Koper (Cu)	µg/L	16	16	*	2	15	45	75
Kwik (Hg)	µg/L	<0,050	0,035	-	0,05	0,05	0,175	0,3
Molybdeen (Mo)	µg/L	<2,0	1,4	-	2	5	153	300
Nikkel (Ni)	µg/L	12	12	-	3	15	45	75
Lood (Pb)	µg/L	3,7	3,7	-	2	15	45	75
Zink (Zn)	µg/L	13	13	-	10	65	433	800
<b>Vluchtige Aromatische Koolwaterstoffen</b>								
Benzeen	µg/L	<0,20	0,14	-	0,2	0,2	15,1	30
Tolueen	µg/L	<0,20	0,14	-	0,2	7	504	1000
Ethylbenzeen	µg/L	<0,20	0,14	-	0,2	4	77	150
o-Xyleen	µg/L	<0,10	0,07					
m,p-Xyleen	µg/L	<0,20	0,14					
Xylenen (som) factor 0,7	µg/L	0,21	0,21	-	0,2	0,2	35,1	70
BTEX (som)	µg/L	<0,90						
Naftaleen	µg/L	<0,020	0,014	-	0,02	0,01	35	70
Styreen	µg/L	<0,20	0,14	-	0,2	6	153	300
<b>Vluchtige organische halogeenkoolwaterstoffen</b>								
Dichloormethaan	µg/L	<0,20	0,14	-	0,2	0,01	500	1000
Trichloormethaan	µg/L	<0,20	0,14	-	0,2	6	203	400
Tetrachloormethaan	µg/L	<0,10	0,07	-	0,1	0,01	5	10
Trichlooretheen	µg/L	<0,20	0,14	-	0,2	24	262	500
Tetrachlooretheen	µg/L	<0,10	0,07	-	0,1	0,01	20	40
1,1-Dichloorethaan	µg/L	<0,20	0,14	-	0,2	7	454	900
1,2-Dichloorethaan	µg/L	<0,20	0,14	-	0,2	7	204	400
1,1,1-Trichloorethaan	µg/L	<0,10	0,07	-	0,1	0,01	150	300
1,1,2-Trichloorethaan	µg/L	<0,10	0,07	-	0,1	0,01	65	130
cis 1,2-Dichlooretheen	µg/L	<0,10	0,07					
trans 1,2-Dichlooretheen	µg/L	<0,10	0,07					
CKW (som)	µg/L	<1,6						
Tribroommethaan	µg/L	<0,20	0,14					630
Vinylchloride	µg/L	<0,10	0,07	-	0,2	0,01	2,5	5
1,1-Dichlooretheen	µg/L	<0,10	0,07	-	0,1	0,01	5	10
1,2-Dichlooretheen (Som) factor 0,7	µg/L	0,14	0,14	-	0,2	0,01	10	20
1,1-Dichloorpropaan	µg/L	<0,20	0,14					
1,2-Dichloorpropaan	µg/L	<0,20	0,14					
1,3-Dichloorpropaan	µg/L	<0,20	0,14					
Dichloorpropanen som factor 0.7	µg/L	0,42	0,42	-	0,6	0,8	40,4	80
<b>Minerale olie</b>								
Minerale olie (C10-C12)	µg/L	<10	7					
Minerale olie (C12-C16)	µg/L	<10	7					
Minerale olie (C16-C21)	µg/L	<10	7					
Minerale olie (C21-C30)	µg/L	<15	10,5					
Minerale olie (C30-C35)	µg/L	<10	7					
Minerale olie (C35-C40)	µg/L	<10	7					
Minerale olie totaal (C10-C40)	µg/L	<50	35	-	50	50	325	600
<b>Extra parameters</b>								
som 16 aromatische oplosmiddelen	µg/L		0,77	Geen oordeel mogelijk				

**Legenda**

Nr. Analytico-nr Monster  
 2 12372108 07-1-1 07 (150-250)

Eindoordeel: Overschrijding Streefwaarde

**Gebruikte afkortingen**

- kleiner dan of gelijk aan Streefwaarde  
 \* groter dan Streefwaarde  
 \*\* groter dan Tussenwaarde  
 \*\*\* groter dan Interventiewaarde

GSSD Gestandaardiseerd gehalte  
 RG Vereiste Rapportagegrens  
 S Streefwaarde  
 T Tussenwaarde  
 I Interventiewaarde

Deze toetsing is uitgevoerd met behulp van BoToVa.

Zie voor info: <http://www.rwsleefomgeving.nl/onderwerpen/bodem-ondergrond/bbk/instrumenten/botova/>

N.B.: de vermelde tussenwaarde is door PAIS berekend en is niet afkomstig uit BoToVa

**BoToVa T13 Toetsing Wbb grondwater (ondiep)**

Projectnummer	14052.001
Projectnaam	Kieveen 10 Loenen
Datum monsternamen	29-10-2021
Monsternemer	*
Certificaatnummer	2021177027
Startdatum	01-11-2021
Rapportagedatum	03-11-2021

Analyse	Eenheid	3	GSSD	Oordeel	RG	S	T	I
<b>Metalen</b>								
Barium (Ba)	µg/L	63	63	*	20	50	338	625
Cadmium (Cd)	µg/L	0,22	0,22	-	0,2	0,4	3,2	6
Kobalt (Co)	µg/L	16	16	-	2	20	60	100
Koper (Cu)	µg/L	8,8	8,8	-	2	15	45	75
Kwik (Hg)	µg/L	<0,050	0,035	-	0,05	0,05	0,175	0,3
Molybdeen (Mo)	µg/L	<2,0	1,4	-	2	5	153	300
Nikkel (Ni)	µg/L	30	30	*	3	15	45	75
Lood (Pb)	µg/L	<2,0	1,4	-	2	15	45	75
Zink (Zn)	µg/L	74	74	*	10	65	433	800
<b>Vluchtige Aromatische Koolwaterstoffen</b>								
Benzeen	µg/L	<0,20	0,14	-	0,2	0,2	15,1	30
Tolueen	µg/L	<0,20	0,14	-	0,2	7	504	1000
Ethylbenzeen	µg/L	<0,20	0,14	-	0,2	4	77	150
o-Xyleen	µg/L	<0,10	0,07	-	-	-	-	-
m,p-Xyleen	µg/L	<0,20	0,14	-	-	-	-	-
Xylenen (som) factor 0,7	µg/L	0,21	0,21	-	0,2	0,2	35,1	70
BTEX (som)	µg/L	<0,90	-	-	-	-	-	-
Naftaleen	µg/L	<0,020	0,014	-	0,02	0,01	35	70
Styreen	µg/L	<0,20	0,14	-	0,2	6	153	300
<b>Vluchtige organische halogeenkoolwaterstoffen</b>								
Dichloormethaan	µg/L	<0,20	0,14	-	0,2	0,01	500	1000
Trichloormethaan	µg/L	<0,20	0,14	-	0,2	6	203	400
Tetrachloormethaan	µg/L	<0,10	0,07	-	0,1	0,01	5	10
Trichlooretheen	µg/L	<0,20	0,14	-	0,2	24	262	500
Tetrachlooretheen	µg/L	<0,10	0,07	-	0,1	0,01	20	40
1,1-Dichloorethaan	µg/L	<0,20	0,14	-	0,2	7	454	900
1,2-Dichloorethaan	µg/L	<0,20	0,14	-	0,2	7	204	400
1,1,1-Trichloorethaan	µg/L	<0,10	0,07	-	0,1	0,01	150	300
1,1,2-Trichloorethaan	µg/L	<0,10	0,07	-	0,1	0,01	65	130
cis 1,2-Dichlooretheen	µg/L	<0,10	0,07	-	-	-	-	-
trans 1,2-Dichlooretheen	µg/L	<0,10	0,07	-	-	-	-	-
CKW (som)	µg/L	<1,6	-	-	-	-	-	-
Tribroommethaan	µg/L	<0,20	0,14	-	-	-	-	630
Vinylchloride	µg/L	<0,10	0,07	-	0,2	0,01	2,5	5
1,1-Dichlooretheen	µg/L	<0,10	0,07	-	0,1	0,01	5	10
1,2-Dichlooretheen (Som) factor 0,7	µg/L	0,14	0,14	-	0,2	0,01	10	20
1,1-Dichloorpropaan	µg/L	<0,20	0,14	-	-	-	-	-
1,2-Dichloorpropaan	µg/L	<0,20	0,14	-	-	-	-	-
1,3-Dichloorpropaan	µg/L	<0,20	0,14	-	-	-	-	-
Dichloorpropanen som factor 0.7	µg/L	0,42	0,42	-	0,6	0,8	40,4	80
<b>Minerale olie</b>								
Minerale olie (C10-C12)	µg/L	<10	7	-	-	-	-	-
Minerale olie (C12-C16)	µg/L	<10	7	-	-	-	-	-
Minerale olie (C16-C21)	µg/L	<10	7	-	-	-	-	-
Minerale olie (C21-C30)	µg/L	<15	10,5	-	-	-	-	-
Minerale olie (C30-C35)	µg/L	<10	7	-	-	-	-	-
Minerale olie (C35-C40)	µg/L	<10	7	-	-	-	-	-
Minerale olie totaal (C10-C40)	µg/L	<50	35	-	50	50	325	600
<b>Extra parameters</b>								
som 16 aromatische oplosmiddelen	µg/L		0,77	Geen oordeel mogelijk				

**Legenda**

Nr.	Analytico-nr	Monster
3	12372109	16-1-1 16 (180-280)

Eindoordeel: Overschrijding Streefwaarde

**Gebruikte afkortingen**

-	kleiner dan of gelijk aan Streefwaarde
*	groter dan Streefwaarde
**	groter dan Tussenwaarde
***	groter dan Interventiewaarde

GSSD	Gestandaardiseerd gehalte
RG	Vereiste Rapportagegrens
S	Streefwaarde
T	Tussenwaarde
I	Interventiewaarde

Deze toetsing is uitgevoerd met behulp van BoToVa.

Zie voor info: <http://www.rwsleefomgeving.nl/onderwerpen/bodem-ondergrond/bbk/instrumenten/botova/>

N.B.: de vermelde tussenwaarde is door PAIS berekend en is niet afkomstig uit BoToVa

**BoToVa T13 Toetsing Wbb grondwater (ondiep)**

Projectnummer	14052.001
Projectnaam	Kieveen 10 Loenen
Datum monsternamen	29-10-2021
Monsternemer	*
Certificaatnummer	2021177027
Startdatum	01-11-2021
Rapportagedatum	03-11-2021

Analyse	Eenheid	4	GSSD	Oordeel	RG	S	T	I
<b>Metalen</b>								
Barium (Ba)	µg/L	140	140	*	20	50	338	625
Cadmium (Cd)	µg/L	0,55	0,55	*	0,2	0,4	3,2	6
Kobalt (Co)	µg/L	52	52	*	2	20	60	100
Koper (Cu)	µg/L	6,1	6,1	-	2	15	45	75
Kwik (Hg)	µg/L	<0,050	0,035	-	0,05	0,05	0,175	0,3
Molybdeen (Mo)	µg/L	<2,0	1,4	-	2	5	153	300
Nikkel (Ni)	µg/L	80	80	***	3	15	45	75
Lood (Pb)	µg/L	<2,0	1,4	-	2	15	45	75
Zink (Zn)	µg/L	140	140	*	10	65	433	800
<b>Vluchtige Aromatische Koolwaterstoffen</b>								
Benzeen	µg/L	<0,20	0,14	-	0,2	0,2	15,1	30
Tolueen	µg/L	<0,20	0,14	-	0,2	7	504	1000
Ethylbenzeen	µg/L	<0,20	0,14	-	0,2	4	77	150
o-Xyleen	µg/L	<0,10	0,07	-	-	-	-	-
m,p-Xyleen	µg/L	<0,20	0,14	-	-	-	-	-
Xylenen (som) factor 0,7	µg/L	0,21	0,21	-	0,2	0,2	35,1	70
BTEX (som)	µg/L	<0,90	-	-	-	-	-	-
Naftaleen	µg/L	<0,020	0,014	-	0,02	0,01	35	70
Styreen	µg/L	<0,20	0,14	-	0,2	6	153	300
<b>Vluchtige organische halogeenkoolwaterstoffen</b>								
Dichloormethaan	µg/L	<0,20	0,14	-	0,2	0,01	500	1000
Trichloormethaan	µg/L	<0,20	0,14	-	0,2	6	203	400
Tetrachloormethaan	µg/L	<0,10	0,07	-	0,1	0,01	5	10
Trichlooretheen	µg/L	<0,20	0,14	-	0,2	24	262	500
Tetrachlooretheen	µg/L	<0,10	0,07	-	0,1	0,01	20	40
1,1-Dichloorethaan	µg/L	<0,20	0,14	-	0,2	7	454	900
1,2-Dichloorethaan	µg/L	<0,20	0,14	-	0,2	7	204	400
1,1,1-Trichloorethaan	µg/L	<0,10	0,07	-	0,1	0,01	150	300
1,1,2-Trichloorethaan	µg/L	<0,10	0,07	-	0,1	0,01	65	130
cis 1,2-Dichlooretheen	µg/L	<0,10	0,07	-	-	-	-	-
trans 1,2-Dichlooretheen	µg/L	<0,10	0,07	-	-	-	-	-
CKW (som)	µg/L	<1,6	-	-	-	-	-	-
Tribroommethaan	µg/L	<0,20	0,14	-	-	-	-	630
Vinylchloride	µg/L	<0,10	0,07	-	0,2	0,01	2,5	5
1,1-Dichlooretheen	µg/L	<0,10	0,07	-	0,1	0,01	5	10
1,2-Dichlooretheen (Som) factor 0,7	µg/L	0,14	0,14	-	0,2	0,01	10	20
1,1-Dichloorpropaan	µg/L	<0,20	0,14	-	-	-	-	-
1,2-Dichloorpropaan	µg/L	<0,20	0,14	-	-	-	-	-
1,3-Dichloorpropaan	µg/L	<0,20	0,14	-	-	-	-	-
Dichloorpropanen som factor 0.7	µg/L	0,42	0,42	-	0,6	0,8	40,4	80
<b>Minerale olie</b>								
Minerale olie (C10-C12)	µg/L	<10	7	-	-	-	-	-
Minerale olie (C12-C16)	µg/L	<10	7	-	-	-	-	-
Minerale olie (C16-C21)	µg/L	<10	7	-	-	-	-	-
Minerale olie (C21-C30)	µg/L	<15	10,5	-	-	-	-	-
Minerale olie (C30-C35)	µg/L	<10	7	-	-	-	-	-
Minerale olie (C35-C40)	µg/L	<10	7	-	-	-	-	-
Minerale olie totaal (C10-C40)	µg/L	<50	35	-	50	50	325	600
<b>Extra parameters</b>								
som 16 aromatische oplosmiddelen	µg/L		0,77	Geen oordeel mogelijk				

**Legenda**

Nr.	Analytico-nr	Monster
4	12372110	24-1-1 24 (130-230)

Eindoordeel: Overschrijding Interventiewaarde

**Gebruikte afkortingen**

-	kleiner dan of gelijk aan Streefwaarde
*	groter dan Streefwaarde
**	groter dan Tussenwaarde
***	groter dan Interventiewaarde

GSSD	Gestandaardiseerd gehalte
RG	Vereiste Rapportagegrens
S	Streefwaarde
T	Tussenwaarde
I	Interventiewaarde

Deze toetsing is uitgevoerd met behulp van BoToVa.

Zie voor info: <http://www.rwsleefomgeving.nl/onderwerpen/bodem-ondergrond/bbk/instrumenten/botova/>

N.B.: de vermelde tussenwaarde is door PAIS berekend en is niet afkomstig uit BoToVa

**BoToVa T13 Toetsing Wbb grondwater (ondiep)**

Projectnummer	14052.001
Projectnaam	Kieveen 10 Loenen
Datum monsternamen	29-10-2021
Monsternemer	*
Certificaatnummer	2021177027
Startdatum	01-11-2021
Rapportagedatum	03-11-2021

Analyse	Eenheid	5	GSSD	Oordeel	RG	S	T	I
<b>Metalen</b>								
Barium (Ba)	µg/L	90	90	*	20	50	338	625
Cadmium (Cd)	µg/L	0,82	0,82	*	0,2	0,4	3,2	6
Kobalt (Co)	µg/L	30	30	*	2	20	60	100
Koper (Cu)	µg/L	2,5	2,5	-	2	15	45	75
Kwik (Hg)	µg/L	<0,050	0,035	-	0,05	0,05	0,175	0,3
Molybdeen (Mo)	µg/L	<2,0	1,4	-	2	5	153	300
Nikkel (Ni)	µg/L	56	56	**	3	15	45	75
Lood (Pb)	µg/L	<2,0	1,4	-	2	15	45	75
Zink (Zn)	µg/L	66	66	*	10	65	433	800
<b>Vluchtige Aromatische Koolwaterstoffen</b>								
Benzeen	µg/L	<0,20	0,14	-	0,2	0,2	15,1	30
Tolueen	µg/L	<0,20	0,14	-	0,2	7	504	1000
Ethylbenzeen	µg/L	<0,20	0,14	-	0,2	4	77	150
o-Xyleen	µg/L	<0,10	0,07	-	-	-	-	-
m,p-Xyleen	µg/L	<0,20	0,14	-	-	-	-	-
Xylenen (som) factor 0,7	µg/L	0,21	0,21	-	0,2	0,2	35,1	70
BTEX (som)	µg/L	<0,90	-	-	-	-	-	-
Naftaleen	µg/L	<0,020	0,014	-	0,02	0,01	35	70
Styreen	µg/L	<0,20	0,14	-	0,2	6	153	300
<b>Vluchtige organische halogeenkoolwaterstoffen</b>								
Dichloormethaan	µg/L	<0,20	0,14	-	0,2	0,01	500	1000
Trichloormethaan	µg/L	<0,20	0,14	-	0,2	6	203	400
Tetrachloormethaan	µg/L	<0,10	0,07	-	0,1	0,01	5	10
Trichlooretheen	µg/L	<0,20	0,14	-	0,2	24	262	500
Tetrachlooretheen	µg/L	<0,10	0,07	-	0,1	0,01	20	40
1,1-Dichloorethaan	µg/L	<0,20	0,14	-	0,2	7	454	900
1,2-Dichloorethaan	µg/L	<0,20	0,14	-	0,2	7	204	400
1,1,1-Trichloorethaan	µg/L	<0,10	0,07	-	0,1	0,01	150	300
1,1,2-Trichloorethaan	µg/L	<0,10	0,07	-	0,1	0,01	65	130
cis 1,2-Dichlooretheen	µg/L	<0,10	0,07	-	-	-	-	-
trans 1,2-Dichlooretheen	µg/L	<0,10	0,07	-	-	-	-	-
CKW (som)	µg/L	<1,6	-	-	-	-	-	-
Tribroommethaan	µg/L	<0,20	0,14	-	-	-	-	630
Vinylchloride	µg/L	<0,10	0,07	-	0,2	0,01	2,5	5
1,1-Dichlooretheen	µg/L	<0,10	0,07	-	0,1	0,01	5	10
1,2-Dichlooretheen (Som) factor 0,7	µg/L	0,14	0,14	-	0,2	0,01	10	20
1,1-Dichloorpropaan	µg/L	<0,20	0,14	-	-	-	-	-
1,2-Dichloorpropaan	µg/L	<0,20	0,14	-	-	-	-	-
1,3-Dichloorpropaan	µg/L	<0,20	0,14	-	-	-	-	-
Dichloorpropanen som factor 0.7	µg/L	0,42	0,42	-	0,6	0,8	40,4	80
<b>Minerale olie</b>								
Minerale olie (C10-C12)	µg/L	<10	7	-	-	-	-	-
Minerale olie (C12-C16)	µg/L	<10	7	-	-	-	-	-
Minerale olie (C16-C21)	µg/L	<10	7	-	-	-	-	-
Minerale olie (C21-C30)	µg/L	17	17	-	-	-	-	-
Minerale olie (C30-C35)	µg/L	<10	7	-	-	-	-	-
Minerale olie (C35-C40)	µg/L	<10	7	-	-	-	-	-
Minerale olie totaal (C10-C40)	µg/L	<50	35	-	50	50	325	600
<b>Extra parameters</b>								
som 16 aromatische oplosmiddelen	µg/L		0,77	Geen oordeel mogelijk				

**Legenda**

Nr.	Analytico-nr	Monster
5	12372111	25-1-1 25 (210-310)

Eindoordeel: Overschrijding Streefwaarde

**Gebruikte afkortingen**

-	kleiner dan of gelijk aan Streefwaarde
*	groter dan Streefwaarde
**	groter dan Tussenwaarde
***	groter dan Interventiewaarde

GSSD	Gestandaardiseerd gehalte
RG	Vereiste Rapportagegrens
S	Streefwaarde
T	Tussenwaarde
I	Interventiewaarde

Deze toetsing is uitgevoerd met behulp van BoToVa.

Zie voor info: <http://www.rwsleefomgeving.nl/onderwerpen/bodem-ondergrond/bbk/instrumenten/botova/>

N.B.: de vermelde tussenwaarde is door PAIS berekend en is niet afkomstig uit BoToVa



# Bijlage 5 Toetsingskader Circulaire bodemsanering

AW = achtergrondwaarde

S = streefwaarde

I = interventiewaarde t.b.v. sanering(-sonderzoek)

Stof/nivea	voorkomen in:		! rondwater (* g/#o\$ge#st%enzi& anders vermeer#)	
	! rond/sediment (mg/kg droge stof)		S	I
	AW	I		
I.	Metalen			
	antimoon (Sb)	0%	22	-
	arsen (As)	21	83	51
	barium (Ba)	-	921:	41
	cadmium (Cd)	1%1	56	1%3
	chromium (Cr)	44	-	5
	chromium III	-	571	-
	chromium VI	-	87	-
	cobalt (Co)	54	591	21
	koper (Cu)	01	591	54
	kwik (Hg)	1%4	-	1%4
	kwik (anorganisch)	-	63	-
	kwik (organisch)	-	0	-
	lood (Pb)	41	461	54
	molybdeen (Mo)	5%	591	4
	nikkel (Ni)	64	511	54
	tin (Sn)	3%	-	84
	vanadium (V)	71	-	-
	zink (Zn)	501	821	34
II.	Anorganische verbindingen			
	chloride	-	-	511 (mg/#)
	cyaniden-vrij	6	21	4
	cyaniden-complex;	4%	41	51
	thiocanaat	3%	21	-
III.	Aromatische verbindingen			
	benzeen	1%1	5%	1%2
	ethylbenzeen	1%1	551	0
	tolueen	1%1	62	8
	xylol	1%4	58	1%2
	styreen (vinylbenzeen)	1%4	73	3
	fenol	1%4	50	1%2
	cresolen (som)	1%1	56	1%2
	dodecylbenzeen	1%4	-	-
	aromatische oplosmiddelen (som)	2%	-	-
IV.	polyclische aromatische koolwaterstoffen			
	naftaleen	-	-	1%5
	antraceen	-	-	1%118
	fenantheen	-	-	1%16
	fluoranteen	-	-	1%16
	benzo(a)antraceen	-	-	1%115
	chrysoeen	-	-	1%16
	benzo(a)fluoranteen	-	-	1%114
	benzo(ghi)perylene	-	-	1%116
	benzo(k)fluoranteen	-	-	1%110
	indeno(1,2,3-cd)perylene	-	-	1%110
	+A+ (som 51)	5%	01	-
V.	gechloroerde koolwaterstoffen			
	vinylchloride	1%1	1%	1%5
	dichloromethaan	1%1	6%	1%5
	1,1-dichloroethaan	1%1	54	8
	1,2-dichloroethaan	1%1	3%	8
	1,1,1-trichloroethaan	1%1	1%	1%5
	1,1,2-trichloroethaan (cis- en trans-)	1%1	5	1%5
	dichlorodifluoraan	1%1	2	1%
	trichloromethaan (chloroform)	1%4	4%	3
	1,1,1,1-tetrachloroethaan	1%4	54	1%5
	1,1,2,2-tetrachloroethaan	1%	51	1%5
	trichloroethaan (=r)	1%4	2%	20
	tetrachloromethaan (=etra)	1%1	1%	1%5
	tetrachloroethaan (+er)	1%4	7%	1%5
	monochlorobenzeen	1%1	54	8
	dichlorobenzene	2%	59	6
	trichlorobenzene	1%54	55	1%5
	tetrachlorobenzene	1%191	2%	1%5
	pentachlorobenzeen	1%124	3%	1%16
	hexachlorobenzeen	1%174	2%	1%119
	monochlorofenol (som)	1%04	40	1%
	dichlorofenol (som)	1%1	22	1%2
	trichlorofenol (som)	1%161	22	1%6
	tetrachlorofenol (som)	1%54	25	1%5
	pentachlorofenol	1%161	52	1%0
	+ (som 8)	1%21	5	1%5
	chloro-naftaleen (som)	1%81	26	-
	monochloroaniline (som)	1%1	41	-
	dioxine (som I-7)	1%11144	1%1157	-
	pentachloroaniline	1%4	-	-

: A-e norm voor barium geboden voor die situaties waarbij de kans op een risico is van antropogene bodemverontreiniging. ) oor overige situaties is de norm voor barium geboden bij het werken met gesteente.

# Bijlage 5 Toetsingskader Circulaire bodemsanering

Stof/nivea	voorkomen in:		! rond/sediment (mg/kg droge stof)		! rondwater (* g/#o\$ge#st%enzi& anders verme#)	
	AW	I	S	I		
VI.	Bestrijdingsmiddelen					
	ch#borda	1%211	0	1%2 ng/#	1%	
	AA= (som)	1%21	5%	-	-	
	AA? (som)	1%21	2%	-	-	
	AAA (som)	1%21	60	-	-	
	AA=AA?/AAA (som)	-	-	1%10 ng/#	1%5	
	a#rin	-	1%2	1%19 ng/#	-	
	die#rin	-	-	1% ng/#	-	
	endrin	-	-	1%0 ng/#	-	
	drins (som)	1%54	0	-	1%	
	α-endos #an	1%1191	0	1% ng/#	4	
	α-* ( * )	1%151	58	66 ng/#	-	
	β-* ( * )	1%121	5%	7 ng/#	-	
	γ-* ( * ) (#ndaan)	1%161	5%	9 ng/#	-	
	* ( * -verbindingen (som))	-	-	1%4	5	
	he\$ach#or	1%1181	0	1%14 ng/#	1%	
	he\$ach#ore\$; ide (som)	1%121	0	1%14 ng/#	6	
	he; ach#orb tadieen	1%16	-	-	-	
	organoch#orho dende	1%1	-	-	-	
	bestrijdingsmidde#en(som #andbodem)					
	azinfos-meth, #	1%184	-	-	-	
	organotin verbindingen (som)	1%4	2%	1%4-53 ng/#	1%	
	trib t, #in (= ' =)	1%34	-	-	-	
	- ( +A	1%4	0	1%2	41	
	atracine	1%64	1%5	29 ng/#	541	
	carb r, #	1%4	1%4	2 ng/#	41	
	carbof ran	1%58	1%58	9 ng/#	511	
	0-ch#ormeth, #eno#n (som)	1%1	-	-	-	
	niet-ch#orho dende bestr.mid. (som)	1%91	-	-	-	
VII.	* verige verontreinigingen					
	asbest	-	511	-	-	
	c, c#he; anon	2%	541	1%	54111	
	dimeth, #fta#at	1%04	72	-	-	
	dieth, #fta#at	1%04	46	-	-	
	di-isob t, #fta#at	1%04	58	-	-	
	dib t, #fta#at	1%81	63	-	-	
	b t, #benz, #fta#at	1%81	07	-	-	
	dihe; , #fta#at	1%81	221	-	-	
	di(2-eth, #e; , #fta#at	1%04	31	-	-	
	fta#aten (som)	-	-	1%	4	
	minera#e o#e	591	4111	41	311	
	\$, ridine	1%4	55	1%	61	
	tetra, drof ran	1%4	8	1%	611	
	tetra, drothiofeen	5%	7%	1%	4111	
	tribroommethaan	1%21	84	-	361	
	eth, #eng# co#	4%	-	-	-	
	dieth, #eng# co#	7%	-	-	-	
	acr, #nitri#	2%	-	-	-	
	forma#eh, de	2%	-	-	-	
	iso\$ro\$ano#(2-\$ro\$ano#	1%4	-	-	-	
	methano#	6%	-	-	-	
	b tano#(5-b tano#	2%	-	-	-	
	b t, #acetaat	2%	-	-	-	
	eth, #acetaat	2%	-	-	-	
	meth, #tert-b t, #ether (- = ' ?)	1%1	-	-	-	
	meth, #eth, #keton	2%	-	-	-	

Bodem! +ecorrectie

Anorganische verbindingen

$$L_b = L_{st} * \frac{a + b * \% \text{lut.} + c * \% \text{org.st.}}{a + b * 25 + c * 10}$$

L<sub>b</sub> is interventiewaarden ge#lend voor de te beoorde#n bodem (mg/kg)B, st is interventiewaarde voor de standaardbodem (mg/kg)B lut. is gemeten %centage # t m in de te beoorde#n bodemB- org. st. is gemeten %centage organisch stof in de te beoorde#n bodemB  
A, B en C zi# constantenafhanke# van de stofB) oor toe\$assing van de bodem, \$ecorrectie bi#achtergrondwaarden wordt in de bovenstaande form # de interventiewaarde vervangen door achtergrondwaarden.

## Bijlage 5 Toetsingskader Circulaire bodemsanering

S=CD	a	b	c
arsen	54	1%	1%
barium	61	4	1
beryl	7	1%	1
cadmium	1%	1%18	1%25
chromium	41	2	1
cobalt	2	1%7	1
koper	54	1%	1%
kwik	1%	1%160	1%158
lood	41	5	5
nikkel	51	1%	1
tin	0	1%	1
vanadium	52	5%	1
zink	41	6	5%

Organische verbindingen

$$L_b = L_{st} * \frac{\% \text{org.st.}}{10}$$

L<sub>b</sub> is interventiewaarde getoetst voor de te beoordelen bodem (mg/kg), L<sub>st</sub> is interventiewaarde voor de standaardbodem (mg/kg). % org. st. is gemeten %percentage organisch stof in de te beoordelen bodem. Voor bodems met gemeten organisch stofgehalte van meer dan 61E ressectie#& minder dan 2E %worden gehalte van ressectie#& 61E en 2E aangehouden.  
) voor toetsing van de bodem, correctie bij achtergrondwaarden wordt in de bovenstaande formule de interventiewaarde vervangen door achtergrondwaarde.

### Nader onderzoek

De toetswaarde (=) is het toetsingscriterium ten behoeve van een nader onderzoek.  
Wordt de toetswaarde overschreden, dan is een nader onderzoek in korte termijn noodzakelijk.

$$T = 0,5 * (AW + I)$$

T is de toetswaarde, AW is de achtergrondwaarde en I is de interventiewaarde.

